

夏本番！水遊びを楽しもう！

中井中央公園水辺の広場では9月末まで水遊びを楽しめます。

Pick
up!

P2-3 中井町で遊びつくそう！

P11-12 夏休みは無料チケットで遊びに行こう！

もうすぐ
夏休み！

中井町で
遊びつくそう！

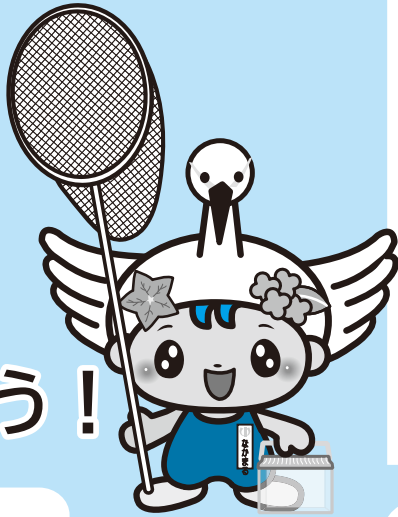

申込期限
7月14日まで

問合せ
申し込み

井ノ口公民館 ☎(81) 3311

目次

2-3	中井町で遊びつくそう！
4-5	中井町職員採用採用試験
6-14	里都まちニュース
15	里都まちリポート①
16-20	インフォメーション
21	新着図書 俳句
22	里都まちリポート②

こども将棋体験教室

楽しく、将棋の基本を学ぼう。

日時 7月27日(木)
13時30分～15時30分

場所 井ノ口公民館研修室

定員 小学生5名

費用 無料

講師 中井将棋クラブ

こども司書体験

図書室のお仕事を体験しませんか。

日時 ①7月27日(木)
10時～11時30分
②8月3日(木)
13時～14時30分

場所 井ノ口公民館図書室

定員 ①、②小学生3名ずつ

費用 無料

親子お菓子作り教室

おはなしに出てくるお菓子を作ってみよう。本の読み聞かせもお楽しみください。

日時 7月24日(月)
10時～12時

場所 井ノ口公民館調理実習室

定員 小学生とその保護者10組

費用 1組500円

講師 池田恭子 氏

持ち物 エプロン、マスク、ふきん
持ち帰り用の袋

つかめる水を作ろう

実験を通して、楽しく科学を学ぼう。

日時 7月29日(土)
13時～15時

場所 井ノ口公民館研修室

定員 小学生16名

費用 無料

講師 神奈川県環境学習リーダー会

持ち物 筆記用具

ズンバキッズ

音楽にあわせて、楽しく踊ろう。

日時 7月28日(金)
13時～14時

場所 井ノ口公民館講堂

定員 小学生15名

費用 無料

講師 峰尾わかな 氏

持ち物 室内用の運動靴、
飲み物、タオル

こども絵手紙教室

絵手紙を作ろう。

日時 7月28日(金)
10時～11時30分

場所 井ノ口公民館工芸室

定員 小学生10名

費用 無料

講師 岡部仁之助 氏

持ち物 筆記用具、絵の具セット

こども習字教室

習字を学んで、コンクールの課題に挑戦してみませんか。

日時 8月8日(火)、9日(水)
10時～11時30分
全2回

場所 井ノ口公民館研修室

定員 小学生10名

費用 無料

講師 堤千恵子 氏

こども竹細工教室

竹ひごを編んで、小物入れを作ろう。

日時 8月7日(月)
10時～12時

場所 井ノ口公民館研修室

定員 小学生10名

費用 無料

講師 竹遊会

持ち物 持ち帰り用の袋

ミニチュア小物を作るう

見た目はミニチュア小物。でも、貯金箱が隠れています。楽しい、レトロなお庭の貯金箱作り。

日時 8月3日(木)
10時～11時30分

場所 井ノ口公民館研修室

定員 小学生10名(保護者参加可)

費用 1,000円(材料費)

講師 植物雑貨クリエイター
山本勝子 氏

持ち物 はさみ、持ち帰り用の袋

夏休み観劇会

人形劇団「ひとみ座」による「はれときどきぶた」の人形劇です。ご家族やお友達とぜひご覧ください。

日時 8月26日(土)
11時～12時

場所 井ノ口公民館講堂

定員 幼児以上80名

費用 無料

持ち物 敷物、上履き

DIY こども工作教室

木材を使って、楽しみながら自由に好きなものを作ってみませんか。

日時 8月18日(金)
10時～12時

場所 井ノ口公民館工芸室

定員 小学生15名

費用 無料

講師 日本DIY協会
DIYアドバイザー 神奈川

持ち物 持ち帰り用の袋

親子アイシングクッキー教室

親子で楽しく、美味しくてかわいいアイシングクッキーを作ってみませんか。

日時 8月8日(火)
13時～14時30分

場所 井ノ口公民館調理実習室

定員 小学生とその保護者12組

費用 1組1,000円

講師 日本サロネーゼ協会アイシングクッキーマスター講師
栗原まき 氏

持ち物 エプロン、ハンドタオル
持ち帰り用の蓋つき容器

小学校のプールを一般開放します

夏休み期間中、中村小学校・井ノ口小学校のプールを一般開放します。

日時 7月21日(金)～8月24日(木) 13時～16時

※天候などにより臨時休場となることがあります。

※開放日に変更があった場合、各プールに掲示してお知らせします。

注意事項

- ①水泳帽がないと遊泳できません。
- ②自宅で検温をしてきてください。
- ③幼児の遊泳には必ず保護者が同伴してください。
- ④小学校低学年の児童は、必ず小学校高学年以上の人と入場してください。
- ⑤ボートなどの大きな浮き袋は使用できません。(浮き輪は使用可能)
- ⑥貴重品を預かることはできません。
- ⑦駐車場はありませんので、お車での来場はご遠慮ください。

持ち物 水泳帽、飲み物、バスタオル

問合せ

生涯学習課 ☎(81)3907

魅力ある明るい未来へ あなたの力を 令和5年度 中井町職員採用試験

令和6年4月1日付け採用の中井町職員を募集します。

職員採用試験に応募する場合は、町ホームページでお知らせする『令和5年度中井町職員採用試験案内』を確認してから応募してください。町ホームページから様式をダウンロードし、申込書などの必要書類を総務課へ持参または郵送してください。

★町が求める職員像

- (1) 町民とともに考える職員 (2) 町民とともに行動する職員
(3) 町民とともに喜び合える職員 (4) 自己を高める意識を持つ職員

申し込み期間

7月3日(月)～8月15日(火)

※窓口は土日・祝日を除く9時から17時まで、郵送は最終日17時必着



町ホームページ
ID 2028

募集職種

募集職種	職務内容	採用予定人員	受験資格
一般事務職	一般行政事務	4名	平成5年4月2日以降に生まれた人
土木技術職	道路、上下水道などの設計、施工管理事務	1名	昭和58年4月2日以降に生まれた人で、土木に関する科目を履修した人または土木に関する資格、知識、経験を有する人
保健師	保健指導、健康診査、高齢者支援など	1名	昭和58年4月2日以降に生まれた人で、保健師免許を有している人または令和6年3月までに取得見込みの人

※地方公務員法第16条の規定に該当する人は受験することができません。

勤務条件

◆勤務時間

原則として月曜日～金曜日
8時30分～17時15分(休憩1時間)
※勤務場所によって異なる場合があります。

◆初任給

最終学歴	月額
大学	192,600円 (保健師:199,300円)
短期大学	173,700円
高等学校	160,700円

◆賞与

年間4.40か月分支給
※勤務成績などにより調整あり

◆休日・休暇

休日は、土・日曜日、祝日、年末年始です。ただし、職種により異なる場合があります。休暇は、年次有給休暇(年に20日付与)、病気休暇、特別休暇(夏季休暇や育児休暇など)があります。

◆諸手当

種類	支給額
通勤手当	鉄道・バス 定期代
	自動車 片道2km以上で距離に応じて支給
住宅手当	賃貸住宅 最高限度額28,000円

※その他に扶養手当、時間外手当など各種手当あり

採用までのプロセス



令和5年度中井町インターンシップ 参加学生募集!



役場の仕事を
体験しよう!

夏休みを利用して、中井町役場でインターンシップをしてみませんか？
中井町役場の実際の仕事を体験し、学生の皆さまの職業意識の向上や、町政に対する理解を深めてもらうことを目的としています。
中井町役場に興味のある方は、ぜひ参加申し込みをしてください。

対象者

大学（大学院を含む）、短期大学、専門学校、高等学校に在学中の学生

募集人数

7名

申し込み期間

7月14日（金）まで

実習期間、内容 ※各実習先の受け入れ人数は1人



町ホームページ
ID 2583

実習先	職種等	実習日数	日程	概要	求める人物像
教育課	一般事務	3日	7月25日(火) ～27日(木) 9時～12時	サマースクール運営体験	小学生の学習サポートなどに関心のある方
産業振興課	一般事務	2日	8月4日(金)、 8月5日(土) 9時～16時	農業収穫体験	イベント運営に興味のある方
まち整備課 環境上下水道課	一般事務 土木技術	2日	8月4日(金)、 8月7日(月) 9時～16時	児童公園などの施設点検 水道の閉開栓体験	公園などの施設管理や 上下水道事業に関心のある方
総務課 議会事務局	一般事務	2日	8月8日(火)、 8月9日(水) 9時～16時	総務課業務体験 会議録作成体験	秘書業務や議会運営 などに関心のある方
企画課 産業振興課	一般事務	2日	8月18日(金)、 8月20日(日) 9時～16時	シティプロモーション 業務体験	町をPRすることに 興味のある方
会計課 税務町民課	一般事務	2日	8月18日(金)、 8月23日(水) 9時～16時	会計課業務体験 税務町民課窓口体験	窓口業務に関心のある 方
地域防災課	一般事務	2日	8月22日(火)、 8月23日(水) 9時～16時	交通安全業務 多文化共生イベント体験	地域活動に意欲的に 取り組める方

美・緑なかいフェスティバル2023

模擬店・フリーマーケットの出店者募集

10月15日（日）10：00～15：00 中井中央公園

※雨天時は一部プログラムを変更して実施（荒天中止）

模擬店



- ◆出店資格 「美・緑なかいフェスティバル2023 模擬店出店要領」を遵守できる団体および法人
- ◆出店場所 なかい里都まちC A F E周辺
- ◆募集定数 70店舗（応募が定数を超えたときは抽選となる場合があります。）
- ◆販売区画 テント内販売（テント大5.4m×3.6m、テント小3.6m×2.7m）
 - ・町内団体：テント大7,500円、テント小4,500円
 - ・福祉：福祉活動を主とする団体および法人（テント小のみ）
販売4,500円、展示・活動紹介2,000円
 - ・企業PR：自社PR・生業に関連のある商品の販売を行う法人
テント大16,000円、テント小13,000円
（町内に本社、事業所などを有する法人に限ります）
 - ・町外団体（県内に限る）：テント大16,000円、テント小13,000円
- ◆その他 電気（回線設置に係る料金のため、使用量問わず）2,000円
ガス（コンロ付）4,000円 ※ガスのみ3,000円



フリーマーケット



- ◆出店資格 「美・緑なかいフェスティバル2023 フリーマーケット出店要領」を遵守できる県内在住の個人
- ◆出店場所 遊びの広場周辺通路を予定
- ◆募集定数 20区画（応募が定数を超える場合は抽選となる場合があります。）
- ◆販売区画 1区画（2.5m×2.5m）：1,500円

申込方法

申込書を下記の問合せ先に持参、郵送、FAX、メールのいずれかの方法により提出してください。申込書・要領は産業振興課および井ノ口公民館で配布しています。

また、町ホームページからもダウンロードできます。



申込期限

7月31日（月）必着

町ホームページ
ID 719

問合せ先 美・緑なかいフェスティバル2023 実行委員会事務局
（役場1階 産業振興課内）
〒259-0197 中井町比奈窪56
☎（81）1115 FAX（81）4676 ✉ sangyou@town.nakai.kanagawa.jp

魅力あるイベントの企画提案を募集

中央公園水辺の広場を活用して、今まで来町経験のない「新たな層」に来場してもらえるようなイベントの企画提案を募集します。提案いただける方は上記事務局までお気軽にご連絡ください。

期限 7月31日（月）まで

いつでも、どこでも、だれでも 「みんなでラジオ体操」しませんか？

問合せ

健康課 ☎(81)5546

運動の習慣化と聞くとハードルが高く感じる方もいるのではないのでしょうか？そんなことはありません。まずは、「週2回以上、1回30分の運動習慣」を目指してみましょう！

そこで、お勧めしたいのが、「みんなラジ」！



【ラジオ体操第一・第二、みんなの体操】の3つの体操を行い、計15分程度身体を動かします。これだけでは、30分に届きませんが、今まで身体を動かしていない方であれば、みんなラジに参加するだけでも、変化があるはずですよ。

みんなラジは、「なかい体操サポーター」が準備・運営を行っています。子どもから高齢者まで、どなたでも参加できます。

まずは週1回から
スタート！



小学生以下を対象

みんな集まれ！夏休み「みんなラジ」

今年も夏休み期間中に開催される「みんなラジ」では、小学生以下を対象に、シールの配布を行います。



参加した子どもたちにはお楽しみプレゼントがありますので、お友だちを誘って、ぜひご参加ください。

※シールカードは、7月22日(土)から8月19日(土)に開催される「みんなラジ」各会場でも配布します。

楽しく学ぼう！

ラジオ体操教室開催

簡単なようで奥が深いラジオ体操。正しい動作を身に付けて、運動効果を高めてみませんか？(みんなラジ活動の担い手となる「なかい体操サポーター」の養成講座を兼ねて開催します。)



時 8月3日(木) 10時～11時30分
受付 9時40分

保健福祉センター2階機能訓練室
高垣茂子健康運動指導士

申 7月28日(金) までに健康課
費 無料 定 10名

【実施日】(雨天中止)

第1、第3土曜日 総合グラウンド
第2、第4土曜日 厳島湿生公園
いずれも8時30分から15分程度

介護保険制度のお知らせ

問合せ

健康課 ☎(81)5546

介護保険制度の仕組み

介護保険に加入するのは、40歳以上のすべての方で、65歳以上の方を「第1号被保険者」、40歳～64歳の方を「第2号被保険者」といいます。第1号被保険者は、要介護認定または要支援認定を受けたときにサービスを受けることができ、第2号被保険者は、加齢に伴う疾病（特定疾病）が原因で要介護（要支援）認定を受けた時に介護サービスを受けることができます。

介護保険料の納め方

○第1号被保険者

原則、年金からの天引き（特別徴収）になります。左記の要件に該当する方は、納付書または口座振替による納付（普通徴収）となります。納付方法は法令で定められているため、個人で選択できません。

- (1) 年金が年額18万円未満の方
- (2) 年度途中で65歳（第1号被保険者）になった方（一定期間）
- (3) 年度途中で他市区町村から転入した方（一定期間）
- (4) 年金担保貸付金を返済中または開始した方
- (5) 年金の支払調整、差止め、支払停止などがあった方

○第2号被保険者

ご加入の健康保険団体に、健康保険料と合わせてご納付いただきます。詳細は、ご加入の健康保険団体へお問い合わせください。

介護保険料の算定について

第1号被保険者の介護保険料は、介護サービスにかかる費用などから算出される基準額をもとに、世帯・本人の住民税課税状況や前年の所得に応じて、段階別に設定されます。なお、第1段階から第3段階までの低所得者の介護保険料は、負担軽減を行っています。

令和5年度 第1号被保険者（65歳以上）介護保険料

所得段階	対象者	年間保険料	基準額に対する割合
1	生活保護受給者または世帯住民税非課税で年金収入などが80万円以下	17,220円	0.25
2	世帯住民税非課税で年金収入などが120万円以下	30,990円	0.45
3	世帯住民税非課税で年金収入などが120万円を超える	48,210円	0.70
4	世帯に住民税課税者があり、本人住民税非課税で年金収入などが80万円以下	61,990円	0.90
5 (基準)	世帯に住民税課税者あり、本人住民税非課税で年金収入など80万円を超える	68,860円	1.00
6	本人が住民税課税で所得120万円未満	82,640円	1.20
7	本人が住民税課税で所得120万円以上200万円未満	89,530円	1.30
8	本人が住民税課税で所得200万円以上400万円未満	106,750円	1.55
9	本人が住民税課税で所得400万円以上700万円未満	113,640円	1.65
10	本人が住民税課税で所得700万円以上1,000万円未満	123,970円	1.80
11	本人が住民税課税で所得1,000万円以上	137,730円	2.00

※普通徴収は、7月31日（月）が第1期納期となりますので、納め忘れにご注意ください。詳しくは7月中旬発送の「介護保険料納入通知書」をご確認ください。

後期高齢者医療制度のお知らせ

問合せ

税務町民課 ☎(81)1114

保険料の計算の仕組み

保険料は、神奈川県内では一律の基準で計算されています。保険料の内訳は、被保険者全員が均等に負担する「均等割額」と、被保険者の前年所得に応じて算出される「所得割額」を合計した額になります。年間保険料額には上限があります。年間保険料額の上限は66万円です。

保険料率の改定

後期高齢者医療制度の保険料は、運営主体である神奈川県後期高齢者医療広域連合が、制度の安定した財政運営を図るため2年ごとに見直しを行い、県内一律の保険料率を決定しています。

令和5年度は、令和4年度に引き続き下表のとおりです。

年度	令和4・5年度
均等割額 (被保険者が等しく負担する金額)	43,100円
所得割率 (所得に応じて負担する所得割額の算出割合)	8.78%
賦課限度額 (1年間の保険料の上限額)	660,000円

令和5年度の保険料の詳細は、7月中旬に送付される「保険料額決定通知書」をご確認ください。

均等割額の軽減(令和5年度)

世帯の所得水準に合わせて、左表のとおり均等割額が軽減されます。

世帯(被保険者全員と世帯主)の総所得金額などの基準	軽減割合	軽減後の均等割額
43万円+ 10万円×(給与・年金所得者などの数※-1)以下	7割	12,930円
43万円+ 29万円×世帯内の被保険者数 +10万円×(給与・年金所得者などの数※-1)以下	5割	21,550円
43万円+ 53万5千円×世帯内の被保険者数 +10万円×(給与・年金所得者などの数※-1)以下	2割	34,480円

※給与所得者または年金所得がある方、もしくは両方の所得がある方
 ◎所得の申告をされていない方については、基準に該当するか不明のため軽減措置が適用できません。
 所得がない場合でも個人住民税などの申告をお願いします。

被用者保険の被扶養者だった方の均等割を軽減

特例措置として、資格取得後2年間は、所得割額がかわらず、均等割額が5割軽減となります。ただし、上記基準で均等割額の軽減が7割に該当する方は、こちらが優先されます。

被保険者証の年次更新について

令和5年8月1日から被保険者証の負担割合が変更となる方には、7月中旬に新しい負担割合を記載した被保険者証を送付します。負担割合の判定は、8月1日を基準日として、令和5年度の市町村民税課税所得により判定されます。

限度額適用・標準負担額減額認定証及び

限度額適用認定証の年次更新について

現在お使いの減額認定証などの有効期限は令和5年7月31日です。7月中旬に新しい減額認定証などを送付します。

被保険者証、減額認定証などは、神奈川県後期高齢者医療広域連合より発送されます。

健康づくり健康診査について

健康寿命を延ばして、心身共に元気であるためにも、定期的な健康診査からだの状態を確認しましょう。後期高齢者医療制度に加入されている方は、町から送付された受診券を使って、無料で受けることができます。詳しい内容は町のホームページでご確認ください。

年度途中に加入される方には、誕生日のおおむね2か月後に受診券を送付します。



町ホームページ ID 1982

マイナンバーカード休日・夜間の申請、交付などのご案内 ～窓口に来庁される場合は、まずは事前予約を～

問合せ 税務町民課 ☎(81)1114

開庁時間内に窓口へお越しただけない方に、マイナンバーカードの申請、交付などの窓口を以下の日程で開庁します。マイナンバーカードに関する手続きは、混雑解消のため事前予約制となっております。申請・受け取りなどをご希望される方は、来庁希望日の3開庁日前までに必ずご予約をお願いします。

受付可能な手続き

- ・マイナンバーカードに係る手続き（申請、交付、電子証明書の更新）
- ・マイナポイントに係る手続き
（スマートフォンなどの扱いが不慣れな方への申込みサポート ※電話予約のみ）

手続き場所

税務町民課窓口保険班（庁舎1階1番）の窓口

注意事項

- ・予約がない日は臨時開庁しませんので、手続きをご希望の方は必ず事前予約をお願いします。
- ・マイナポイントに係る手続きについては、電話予約のみとなります。

臨時開庁日

【夜間】 17時～19時30分	【休日】 9時～12時
7月5日、19日(水)	7月9日、23日(日)
8月2日、16日(水)	8月6日(日)
9月6日、20日(水)	9月3日、24日(日)

マイナポイントの申請がまだの方へお知らせ

令和5年2月末までにマイナンバーカードを申請された方、またはすでにマイナンバーカードをお持ちの方は、令和5年9月末までマイナポイントの申込み期間が延長されました。



マイナちゃん

忘れずに
申請しましょう！

マイナンバーカードの申請、交付などの事前予約はインターネットでどうぞ！

インターネットでいつでも予約ができますので、ぜひご利用ください。

URL <https://tmnc.task-asp.net/cu/143618/mnr/>

注意事項

マイナンバーカード交付予約の際には、予約番号の入力が必要となります。

「マイナンバーカード交付通知書」の宛名面の右上に記載されている番号が予約番号となりますので、お手元に通知書が届きましたらご確認のうえ、予約してください。

なお、電話での予約、予約の変更・キャンセルについては、税務町民課まで電話でご連絡ください。



小・中学生対象

利用期間 7月21日(金)

～8月31日(木)

夏休みは無料チケットで遊びに行こう！ 「公共施設無料チケット」プレゼント

県西地域2市8町（中井町・小田原市・南足柄市・大井町・松田町・山北町・開成町・箱根町・真鶴町・湯河原町）では、相互協力事業の一環として、小・中学生の皆さんに夏休み期間中【7月21日（金）～8月31日（木）】に次の施設で使える無料チケットを用意しました。各自感染症対策を講じた上で、お出かけしましょう。

市町名	施設名	時間	チケット有効期限内の休み	通常料金	所在地／電話市外局番(0465)	備考
中井町	中井中央公園 パークゴルフ場	9:00～18:00 (受付16:30まで)	月曜日 (祝日の場合翌日が休み)	高校生以上:1回200円 中学生以下:1回100円	比奈窪580 ☎(81)3893	貸靴 1回50円。 小学2年生以下は利用不可。
小田原市	小田原城天守閣	9:00～17:00 (入館16:30まで) ※7月15日～8月27日 の土・日曜日、祝日、 8月12日～19日は 19:00まで (入館18:30まで)	なし	一般510円 小・中学生200円	城内6-1 ☎(22)3818	
	常盤木門 SAMURAI 館	9:00～17:00 (入館16:30まで)	なし	一般200円 小・中学生60円	城内6-1 ☎(22)3818	
	小田原城歴史見聞館 (NINJA 館)	9:00～17:00 (入館16:30まで)	なし	一般310円 小・中学生100円	城内3-71 ☎(22)3818	
	御幸の浜プール	9:00～17:00 (入場16:30まで)	なし	一般250円、 小・中学生・4～6歳の 未就学児100円	本町3-15-15 ☎(22)6080	清掃などで利用できない場合あり。
	いこいの森 (バードゴルフ)	9:00～17:00 (入場16:30まで)	木曜日	1プレイ(1人)300円	久野4294-1 ☎(32)0094	用具有料(100円) 用具の持ち込み可。駐車場有料。
	尊徳記念館	9:00～17:00 (入館16:30まで)	なし	一般200円 小・中学生100円	栢山2065-1 ☎(36)2381	
	小田原文学館	10:00～17:00 (入館16:30まで)	月曜日	一般250円 小・中学生100円	南町2-3-4 ☎(22)9881	
	小田原フラワーガーデン (トロピカルドーム温室)	9:00～17:00 (入園16:30まで)	月曜日	トロピカルドーム温室 一般200円 小・中学生100円	久野3798-5 ☎(34)2814	入園無料。
	小田原市総合文化体育館 ・小田原アリーナ (サブアリーナ)	9:00～21:00	第4月曜日	高校生以上300円 小・中学生100円 (1回2時間利用可)	中曽根263 ☎(38)1144	利用状況によって使用できない場合あり。バスケットボール、バドミントン卓球の個人利用可。ボールなどの用具類・体育館履きは持参。
南足柄市	体育センター温水プール	9:30～20:30	月曜日	一般550円 小・中学生110円	和田河原1030 ☎(72)1171	幼児(無料)は保護者同伴。
	足柄森林公園丸太の森	9:00～17:00	なし	中学生以上440円 小学生330円	広町1544 ☎(74)4510	幼児無料。
	広町パークゴルフ場	9:00～17:00 (受付15:30まで)	火曜日	一般220円 中学生以下110円	広町231 ☎(71)0880	小学2年生以下は利用不可。 小学生は、中学生以上の方が同伴。
	大口河川敷パークゴルフ場	9:00～17:00	なし	一般220円 中学生以下110円	班目1548-1先 ☎(72)3688	小学2年生以下は利用不可。 小学生は、中学生以上の方が同伴。
	郷土資料館	9:00～16:30	月曜日・ 8月15日	一般400円 小・中学生200円	広町1544 ☎(73)4570	

▼点線に沿って切り取ってご利用ください。▼

令和5年度

中井町



コピー不可

公共施設 無料チケット

対象/小・中学生(1枚につき1人)
有効期限/7月21日(金)～8月31日(木)



令和5年度

中井町



コピー不可

公共施設 無料チケット

対象/小・中学生(1枚につき1人)
有効期限/7月21日(金)～8月31日(木)



市町名	施設名	時間	チケット有効期限内の休み	通常料金	所在地/電話 市外局番(0465)	備考
大井町	大井町総合体育館 (バドミントン・卓球の個人利用)	9:00～21:30 (小・中学生だけの利用は17:00まで)	第4月曜日 (臨時休館日あり)	一般200円 小・中学生100円 (1回で2時間利用可)	金子1970 ☎(82)9799	体育館履きは持参
松田町	寄七つ星ドッグラン	9:00～17:00	火曜日	大人(18歳以上)330円 小人(3歳～17歳)220円	寄5605 ☎(89)3113	入園料のみ無料。犬はチケット対象外のため有料。(1頭440円)
	寄うみかぜ Farmer's Park	9:00～17:00	月～水曜日	シャワールーム300円	寄3057 ☎090(2202)9323	近くの川で遊んだ後などにご利用ください。休憩室やトイレの利用可。
	西平畑公園ふるさと鉄道	10:35～15:35	月～金曜日	中学生以上300円 3歳～小学生200円	松田惣領2951 ☎(84)0303	雨天時及びレールが濡れている場合は運休となります。小学生未満は保護者同伴。
	健康福祉センター 健康の湯	11:00～16:20 (入館15:30まで) (水曜日は12:00～)	月・火曜日 (祝日の場合は営業)	12歳以上400円 12歳未満100円	松田惣領17-2 ☎(84)1196	12歳未満は保護者同伴。 3歳未満無料。
	松田町生涯学習センター ボルダリング	9:00～21:00	月曜日	大人2,200円 中学生以下1,100円	松田惣領2078 ☎(83)7021	利用状況により使用できない場合あり。利用時間は生涯学習センターの開館時間に準ずる。 1時間のみの有効(要予約)。
山北町	健康福祉センター さくらの湯	11:30～21:00 (入場20:30まで)	木曜日(祝日の場合は翌日)	一般500円 3歳～中学生200円 (2時間利用可)	山北1971-2 ☎(75)0819	運動浴室も利用可。 (平日11:00～18:30、 土・日・祝日11:00～21:00) 利用の際は、水着・水泳キャップが必要。
	パークゴルフ場	9:00～17:00 (受付16:00まで)	水曜日	一般200円 中学生以下100円 (1回18ホール、用具は無料貸し出し)	山北3313-4 ☎(75)3789	小学2年生以下は利用不可。 小学生は、中学生以上の方が同伴。
開成町	開成水辺スポーツ公園 パークゴルフ場	9:00～17:00 (受付15:30まで)	木曜日	一般110円～330円 中学生以下50円～150円 (料金はコース数によって異なります)	吉田島2710 ☎(83)1331	小学2年生以下は利用不可。 小・中学生は、高校生以上の方が同伴。
箱根町	箱根町立郷土資料館	9:00～16:30 (入館16:00まで)	なし	一般300円 小・中学生150円	湯本266 ☎0460(85)7601 (教育委員会生涯学習課郷土資料館)	
	箱根関所	9:00～17:00 (入場16:30まで)		一般(中学生含む)500円 小学生250円	箱根1 ☎0460(83)6635	
	箱根町立森のふれあい館	9:00～17:00 (入館16:30まで)		一般(中学生含む)650円 小学生400円	箱根381-4 ☎0460(83)6006	
	箱根ジオミュージアム	9:00～16:00		100円	仙石原1251 ☎0460(83)8140	
	箱根湿生花園	9:00～17:00 (入館16:30まで)		一般(中学生含む)700円 小学生400円	仙石原817 ☎0460(84)7293	
真鶴町	中川一政美術館	10:00～16:00 (入館15:30まで)	水・木曜日 (祝日の場合は開館、 7月21日)	一般600円 小学生～高校生350円	真鶴1178-1 ☎(68)1128	
	遠藤貝類博物館	10:30～15:30 (入館15:00まで)	水・木曜日 (祝日の場合は開館)	一般300円 小学生～高校生150円	真鶴1175-1 ☎(68)2111	
	お林展望公園 パークゴルフ場	9:00～16:00 (受付15:00まで)	毎月第三水曜日 (行事天候などにより、休場の場合あり)	一般(高校生以上)200円 子ども(中学生以下)100円 (1人1回18ホール分の料金)	真鶴1178-1 ☎(68)5501	
湯河原町	湯河原海浜公園プール	9:00～17:00 (受付16:00まで)	なし	一般500円 小・中学生300円	門川11 ☎(63)0480	開場期間:7月15日～8月31日 小学生のみの入場は16:00まで。 8月3日は花火大会のため15:00まで。 (雨天時は8月6日が15:00まで)
	町立湯河原美術館	9:00～16:30 (入館16:00まで)	水曜日、 7月25日、 8月22日	一般600円 小・中学生300円	宮上623-1 ☎(63)7788	夏休み期間中、小・中学生は無料(チケット不要)。

※大会・イベントなどで施設を利用できない場合があります。

▼点線に沿って切り取ってご利用ください。▼

チケット利用可能施設

●中井中央公園パークゴルフ場 ●小田原城天守閣 ●常盤木門SAMURAI館
●小田原城歴史見聞館(NINJA館) ●御幸の浜プール ●いこいの森(バードゴルフ)
●尊徳記念館 ●小田原文学館 ●小田原フラワーガーデン(トロピカルドーム温室)
●小田原アリーナ(サブアリーナ) ●南足柄市体育センター温水プール
●足柄森林公園丸太の森 ●南足柄市(広町・大口河川敷)パークゴルフ場
●南足柄市郷土資料館 ●大井町総合体育館 ●寄七つ星ドッグラン
●寄うみかぜ Farmer's Park ●西平畑公園ふるさと鉄道 ●健康福祉センター健康の湯
●松田町生涯学習センターボルダリング ●山北町健康福祉センターさくらの湯
●山北町パークゴルフ場 ●開成水辺スポーツ公園パークゴルフ場 ●箱根町立郷土資料館
●箱根関所 ●箱根町立森のふれあい館 ●箱根ジオミュージアム ●箱根湿生花園
●中川一政美術館 ●遠藤貝類博物館 ●お林展望公園パークゴルフ場
●湯河原海浜公園プール ●町立湯河原美術館

チケット利用可能施設

●中井中央公園パークゴルフ場 ●小田原城天守閣 ●常盤木門SAMURAI館
●小田原城歴史見聞館(NINJA館) ●御幸の浜プール ●いこいの森(バードゴルフ)
●尊徳記念館 ●小田原文学館 ●小田原フラワーガーデン(トロピカルドーム温室)
●小田原アリーナ(サブアリーナ) ●南足柄市体育センター温水プール
●足柄森林公園丸太の森 ●南足柄市(広町・大口河川敷)パークゴルフ場
●南足柄市郷土資料館 ●大井町総合体育館 ●寄七つ星ドッグラン
●寄うみかぜ Farmer's Park ●西平畑公園ふるさと鉄道 ●健康福祉センター健康の湯
●松田町生涯学習センターボルダリング ●山北町健康福祉センターさくらの湯
●山北町パークゴルフ場 ●開成水辺スポーツ公園パークゴルフ場 ●箱根町立郷土資料館
●箱根関所 ●箱根町立森のふれあい館 ●箱根ジオミュージアム ●箱根湿生花園
●中川一政美術館 ●遠藤貝類博物館 ●お林展望公園パークゴルフ場
●湯河原海浜公園プール ●町立湯河原美術館

町からのお願い

下水道に異物を流さないで！



中井町の下水道は、酒匂川の左岸処理場で処理されていますが、途中、川匂ポンプ場を経由します。広報3月号でもお知らせしましたが、今年2月に40キログラムの不織布が川匂ポンプ場に流れ着きました。

今年4月と5月にも同様の事件があり、20キログラムずつの不織布が流れ着きました。川匂ポンプ場に流れる下水は、中井町、二宮町、小田原市だけです。心当たりのある方は、今後流さないようにお願いします。



下水道の正しい使い方



油は固めるか新聞紙などに吸わせて燃やすごみへ



野菜くずや生ごみなどを流さない



水に溶けないものは流さない



薬品類を流さない

異物によってポンプ場のポンプが壊れたり、下水管が詰まると、下水道が使えなくなります。下水道が使えないと、トイレが使えず、お風呂に入れず、料理ができず、とても不便で不衛生な生活になります。下水道の正しい使い方にご協力をお願いします。

中井町の薬剤師による暮らしの健康講座 vol.41



今回は
水虫の原因と予防
について話します！

なかいまち薬局
うるしばたしゅんすけ
漆畑 俊哉 薬剤師



↑水虫の原因と予防について↑
更に詳しく知りたい方はこちら！

水虫は身近な皮膚疾患で日本人の4～5人に1人が感染していると推測されており、感染経路として、**水虫の部位を直接接触することによる感染**と、**水虫の原因「白癬菌（はくせんきん）」が付着したもののから感染**の2パターンが挙げられます。

白癬菌が付着するものとして注意したいのが、プールや温泉、サウナなどのバスマットや床です。他人と共用のバスマットに触れた後は、24時間以内に丁寧に洗い流し、よく拭き取って乾燥させるようにしてください。

また、入浴時は足の指の間までしっかり洗い、「濡れたら乾かす」を意識し、洗った後にはきちんと水気を拭き取ることを忘れないでくださいね。

靴下も、湿ったままの状態ですと、靴の中の湿度が上がって白癬菌が増殖してしまいます。雨や汗で濡れてしまった場合でも、取り替えられるように替えの靴下を用意しておきましょう。

水虫は、放置していても自然に治ることはありません。根気強く治療をすることが大切です。皮膚科を受診、かかりつけの薬剤師に相談をし、指示された通りの期間治療を行きましょう。



お詫びと訂正

広報なかい6月号 10 ページに掲載した事業区域について、南側の一部地域（斜線部分）が含まれていませんでした。お詫びして訂正します。

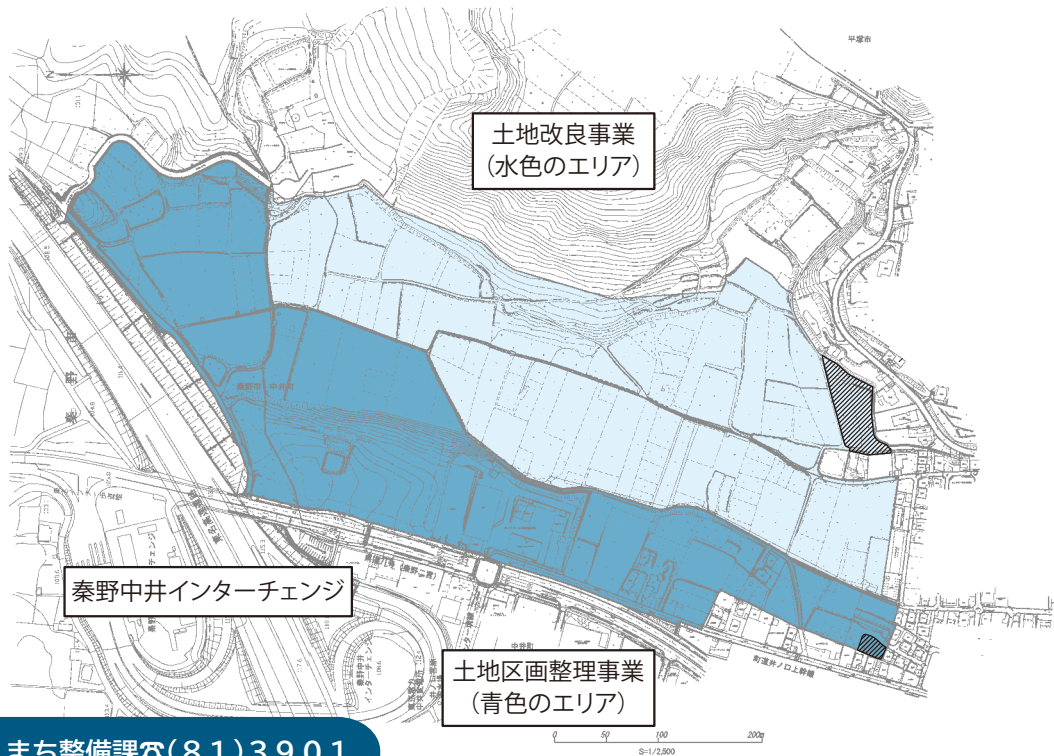

問合せ まち整備課 ☎(81)3901

里都まち♡掲示板



優勝チーム NGクラブ



準優勝チーム 中井町役場

◆ 第105回町内野球大会の結果
 5月21日、28日(日)に星槎中井スタジアムで開催された大会の結果は次のとおりです。

○結果

優勝 NGクラブ
 準優勝 中井町役場
 第3位 TEAM HADANO

最優秀選手 藤江海人(NGクラブ)
 優秀選手 宇野田克俊(中井町役場)
 敢闘賞 佐藤拓実(中井町役場)
 打撃賞 古杉舜葵(NGクラブ)

問 中井町野球協会 高橋
 ☎080(1236)9191

町民の皆さんの投稿コーナーです。サークルなどの部員募集やご近所情報など、写真付きで掲載します。詳細はホームページでご確認ください。次の締め切り:8月1日(火)

問 地域防災課 ☎(81)1110





サッカー教室



モルック



ハイハイレース

里都 まちリポート



6/4 芝生で開催 なかい健康スポ・レク祭

中井中央公園で4年ぶりに「なかい健康スポ・レク祭」を本格開催しました。

直前の台風の影響が心配されましたが、当日は快晴の中、天然芝の上で行われ、「モルック」など少し珍しい競技などに子どもから大人まで楽しく体を動かしていました。

初開催となった「ハイハイレース」では、ゴールを目指して頑張る赤ちゃんの姿に、会場は温かい笑顔に包まれました。

6/18 第5回中井町 自治会親善ユニカール大会

井ノ口小学校体育館にて「中井町自治会親善ユニカール大会」が開催されました。

5月から町内では練習会が開かれ、大会に向けて技術を磨いていました。

大会には全19チームが参加し、熱闘の末、「宮原自治会 Bチーム」が優勝しました。

- 優勝 宮原自治会 Bチーム
- 準優勝 宮原自治会 Aチーム
- 3位 境別所自治会



ともに生きる社会
かながわ憲章

KANAGAWA CHARTER for an Inclusive Society

7月4日(火)発売!!
1枚300円

この宝くじの収益金は市町村の明るく
住みよいまちづくりに使われます。
(金)神奈川県市町村協賛協会

健康・相談・案内・募集
スポーツや催しなどの
情報をお届けします



健康

タイトルに※がついている事業は令和5年度
健康カレンダーと併せてご覧ください

※3〜4か月・7か月児健康診査

時 8月2日(水)受付13時〜13時15分
場 保健福祉センター2階診察室ほか
対 3〜4か月児(令和5年3月8日
5月2日生まれ)

7か月児(令和4年11月、12月生ま
れ)

問 健康課 ☎(81)5546

※幼児歯科教室・幼児歯科健康診査

時 8月9日(水)受付9時〜9時15分
場 保健福祉センター3階集会室
対 1歳児(令和4年7・8月生まれ)

○幼児歯科健康診査

場 保健福祉センター2階診察室ほか
対 2歳児(令和3年7・8月生まれ)
2歳6か月児(令和3年1・2月
生まれ)

問 健康課 ☎(81)5546

※3歳児健康診査

時 8月16日(水)受付13時〜13時15分
場 保健福祉センター2階診察室ほか
対 令和2年5・6・7月生まれ
申 不要(案内、問診票および検尿容器
が健診日の2週間前までに届かない
場合はご連絡ください。)

問 健康課 ☎(81)5546



相談

もの忘れ・認知症相談

認知症(若年性認知症含む)について
不安や悩みを持つ方やご家族などを対
象に、医療受診の必要性や対応方法に
ついて専門医が相談をお受けします。

時 7月19日(水)13時30分

※1人1時間程度(予約制)

場 足柄上合同庁舎4階

小田原保健福祉事務所足柄上センター

申 小田原保健福祉事務所

足柄上センター 保健予防課

☎(83)5111 内線432

りあん出張相談

時 8月1日(火)14時〜16時

場 保健福祉センター2階集団指導室

内 「相談支援センターりあん」による
障がいに関する相談

問 福祉課 ☎(81)5548

心配ごと相談

時 8月18日(金)9時30分〜11時30分
場 井ノ口公民館

内 日常生活での悩みや心配ごと相談

申 8月15日(火)までに

社会福祉協議会 ☎(81)2261

認知症に関する電話相談

もの忘れが多くなったと感じたり、
認知症では?と気になるような行動や
体調の変化に気づいた方、お気軽にご
相談ください。接し方や対応方法など、
ご家族の方からの相談も受け付けます。

時 8月23日(水)9時30分〜15時

場 保健福祉センター1階

地域包括支援センター

費 無料

申 前日までに

中井町地域包括支援センター

☎(81)2441

健康相談

時 8月24日(木)9時30分〜11時30分

場 保健福祉センター

内 保健師・管理栄養士による病気の予
防や健康づくりに関する相談

申 前日までに

健康課 ☎(81)5546



育児相談(健康ポイント対象事業)

時 8月29日(火)9時30分〜11時
場 保健福祉センター2階

内 妊娠中のことや育児に関する相談を
保健師、管理栄養士がお受けします。

対 妊婦さんとその家族、就学前の子と親
物母子健康手帳、バスタオル

申 不要

問 健康課 ☎(81)5546



案内

長寿夫妻に記念品を贈呈

結婚50年、60年、70年を迎える長寿
夫妻に記念品を贈ります。

令和4年9月15日以前から町内に在
住し、住民基本台帳に記載されている
ご夫妻で次に該当する方は、お申込み
ください。

①結婚50年(昭和47年9月16日から
昭和48年9月15日までに結婚)

②結婚60年(昭和37年9月16日から
昭和38年9月15日までに結婚)

③結婚70年(昭和27年9月16日から
昭和28年9月15日までに結婚)

④結婚50年、60年、70年を経過し、
まだ記念品の交付を受けていない
ご夫妻

申 7月28日(金)までに

健康課 ☎(81)5546

6・7月分水道メーターの検針

時 検針期間：7月10日(月)～31日(月)
2か月に一度、検針員が各家庭などの敷地内において、メーターを検針して使用水量を算出しています。

【ご協力ください】

- ①メーターボックスの上に物(車)を置かないでください。
- ②犬はメーターボックスから離して必ずつないでおいてください。
- ③メーターボックスの中をきれいにしておいてください。
- ④メーターボックス周辺の草刈りをお願いします。

他 右記の理由などで検針ができなかった場合、お客さまにメーターを確認してもらい、指針を役場へ連絡していただくことがあります。

問 環境上下水道課 ☎(81)3903

狩猟免許の試験

時 9月13日(水)

知識試験および適性試験 9時35分～12時
技能試験13時15分～17時

※技能試験は知識試験および適性試験の合格者のみ
試験の合格者のみ

場 小田原合同庁舎
内 第5回網猟、わな猟、第一種銃猟
定 92名(先着順)

他 町内在住者で町の有害鳥獣の駆除などに従事することなどを条件に、狩猟免許の取得・更新費用の一部を助成する制度があります。

申 8月3日(木)～16日(水)必着

郵送のみ、簡易書留推奨

〒250-0042 小田原市荻窪
350-1 小田原合同庁舎内
県西地域県政総合センター
環境調整課

問 産業振興課 ☎(81)1115

HP <https://www.pref.kanagawa.jp/docs/14/cnt/f986/p889835.html>



募集

ブルーベリー収穫体験

時 8月5日(土) ①9時～②10時

場 中井中央公園里やま直売所前集合
各回30名(申込み多数の場合抽選)

費 1,000円/1名
帽子、タオル、飲み物など

他 未成年者は保護者と一緒にご参加ください。

未就学児は無料ですが収穫物などの配布はありません。

申 7月21日(金)までにホームページまたは左記へ。

問 産業振興課 ☎(81)1115
HP 町ホームページ
ID2598



酒匂川フォトコンテスト

酒匂川水系の美しさを伝え、環境保全の大切さを啓発するため、酒匂川水系を題材にした未発表の写真を募集します。

入選された方には、フォトデータの提出をお願いします。応募作品を取りに来られない場合は返却しません。

申 環境上下水道課窓口で配布している応募用紙に記入し、9月8日(金)必着で、左記まで郵送または持参してください。

〒250-8555

小田原市荻窪300

酒匂川水系保全協議会(小田原市環境保護課内) ☎(33)1481

問 環境上下水道課 ☎(81)3903

第42回小学生の税の書道展

小田原青色申告会では、税にちなんだテーマの書道展の作品を募集します。

対 小田原市、南足柄市、足柄上郡、足柄下郡に在住または在校する小学生

【作品課題】

・1～4年生：「せい」「のうせい」「せいほう」「あおい」「しんく」

・5～6年生：「税」「消費税法」「自動車税」「青色申告」「電子申告」

申 夏休み期間中に作品を制作し、9月1日(金)に各小学校へ提出

問 (公社)小田原青色申告会事務局

☎(24)2613

令和5年度自衛官等募集案内

○防衛大学校学生(一般)

受験資格：高卒(見込含)21歳未満
受付期間：7月1日～10月18日
試験期日

一次試験：10月28日(土)
二次試験：11月28日(火)～12月2日(土)

○防衛大学校学生(総合選抜)

受験資格：高卒(見込含)21歳未満
受付期間：9月5日～9月8日
試験期日

一次試験：9月16日(土)
二次試験：10月21日(土)、22日(日)

○防衛大学校学生(推薦)

受験資格：高卒(見込含)21歳未満かつ、学校長が推薦できる者
受付期間：9月5日～9月8日
試験期日：9月16日(土)、17日(日)

○一般曹候補生

受験資格：18歳以上33歳未満
受付期間：7月1日～9月5日
試験期日

一次試験：9月15日(金)～24日(日)
二次試験：10月14日(木)～11月5日(日)

○防衛医科大学校(医学科学生)

受験資格：高卒(見込含)21歳未満
受付期間：7月1日～10月11日
試験期日

一次試験：10月21日(土)
二次試験：12月13日(水)～15日(金)

○防衛医科大学校看護学科学生
(自衛官候補看護学生)

受験資格：高卒(見込含)21歳未満の者
受付期間：7月1日～10月4日
試験期日

一次試験：10月14日(土)

二次試験：11月25日(土)、26日(日)

○航空学生(航空・海上)
受験資格
航空：高卒(見込含)21歳未満
海上：高卒(見込含)23歳未満

受付期間：7月1日～9月7日
試験期日

一次試験：9月18日(月)

二次試験：10月14日(土)～19日(木)
三次試験

航空：11月11日(土)～12月14日(木)
海上：11月17日(金)～12月13日(水)

○自衛官候補生
受験資格：18歳以上33歳未満
受付期間：年間を通じて実施

問 自衛隊小田原地域事務所
☎(24)3080

中井町消防団員

現在、消防団員の80%以上がサラリーマン(被用者)です。土日が仕事の方もいますが、団員相互に協力し合い、可能な範囲で活動しています。

消防団の活動に興味のある方、入団を希望する方はお気軽にご連絡ください。

対 中井町に在住、または在勤で近隣市町に居住している人(18歳～44歳)

問 地域防災課☎(81)1110

杯スポーツ

テニスコート利用者会議

9月～11月の土・日・祝日(ナイターは除く)にテニスコートを利用する団体の利用日の調整を行います。利用を希望する団体はご出席ください。

時 8月3日(木)19時から

場 農村環境改善センター2階研修室
問 生涯学習課☎(81)3907

講座

LGBTQの「T」のはなし

多様性を認め合う地域社会の実現に向け、トランスジェンダーをテーマに講演会を開催します。

時 7月25日(火)14時～16時

場 大井町生涯学習センター
定 先着30名
費 無料
講 虎井まさ衛氏(著述業、立教大学兼任講師)

他 足柄上地区パートナーシップ制度連絡協議会主催

問 福祉課☎(81)5548

親子で学ぶ!防災講座

〜我が子を守る、今できること〜

震生湖100周年を機に、減災と防災の知識を親子で身につけるため、講演とワークショップ形式の親子防災講座を開催します。

時 8月19日(土)

講演13時30分～14時30分
ワークショップ14時30分～15時

場 秦野市立本町公民館多目的ホール
対 小学校3年生以上中学生以下の子と保護者

定 親子5組10名

費 無料
講 島本みゆき氏(防災士)

問 8月10日(木)までに生涯学習課
☎(81)3907

語る・かたる：人権トーク

「いま、ここ」にある差別に「いま、ここ」で取り組むをテーマにした講演会です。

時 8月24日(木)13時30分～15時30分

場 伊勢原市民文化会館大ホール

内 「差別戒名」をご存じでしょうか?
費 無料
講 齋藤洋一氏(信濃農村開発史研究所所長)

申 不要
問 国連NGO横浜国際人権センター
☎05(261)3855

食品衛生責任者養成講習会

飲食店や食品の製造販売などを営業者の場合に、食品衛生法の規定により設置が必要となる「食品衛生責任者」の資格を得るための講習会です。

時 9月5日(火)10時～17時

場 足柄上合同庁舎5階西側AB会議室
対 満15歳以上の方(義務教育履修中の方を除く)

定 80名
費 11,000円

申 7月10日から神奈川県食品衛生協会のホームページで受付

インターネットが使えない方は左記へ

問 足柄食品衛生協会☎(85)3730
HP <https://www.fla-kanagawa.jp/>



イベント

なかいほっとカフェ

認知症の方やご家族、地域の方などが認知症について理解を深めたり、交流ができる集いの場です。介護や認知症に関する相談もできます。

時 8月9日(水) 10時～11時30分

受付9時45分

場 なかい里都まちCAFÉ

内 フリータイムと回想法「昔を思い出してお話ししよう」

定 15名

費 喫茶代として300円程度

申 8月1日(火)までに

健康課 ☎(81)5546

中井町地域包括支援センター

☎(81)2441

7月の行事予定
Event schedule

- 1土 青少年育成のつどい
- 2日
- 3月
- 4火 りあん出張相談、わくわく広場
母親父親教室
- 5水
- 6木 ストレッチ&ヨガ体操
- 7金
- 8土
- 9日
- 10月
- 11火
- 12水 なかいほっとカフェ
- 13木
- 14金
- 15土
- 16日
- 17月 海の日
- 18火 母親父親教室
- 19水 認知症に関する相談
離乳食講習会
- 20木 健康相談
骨密度測定会
- 21金
- 22土
- 23日
- 24月 親子お菓子作り教室
- 25火
- 26水 育児相談
- 27木 こども司書体験
こども将棋体験教室
- 28金 こども絵手紙教室、ズンパキッズ
- 29土 つかめる水を作ろう
- 30日
- 31月

2市8町プラごみゼロ共同事業
「みんなで！ マイクロプラスチックを探そう」

【第1回】

時 7月30日(日) 10時～12時

場 酒匂川河口海岸(雨天時会場変更)
小田原市立白鷗中学校駐車場集合

内 海岸の砂からマイクロプラスチックを探そう

講 プラごみゼロ チームおだわら



申込締切
7月18日

【第2回】

時 8月15日(火) 9時～12時30分

場 三ツ石海岸及び真鶴町立遠藤貝類博物館テラス
真鶴町立遠藤貝類博物館テラス集合

内 海岸で見つけた生物を観察しよう

講 真鶴町立遠藤貝類博物館



申込締切
8月2日

【第3回】

時 8月22日(火) ①10時30分～12時②13時30分～15時

場 道の駅 足柄・金太郎のふるさと交流施設

内 海岸の砂からマイクロプラスチックを探そう

講 神奈川県環境科学センター



申込締切
8月8日

【共通事項】

対 県西地域在住の小学3～6年生

定 各日20組(参加者1名につき保護者は原則1名まで同伴可)、多数の場合抽選

費 無料

物 筆記用具、アクアシューズ・着替え(第2回)
室内履き(第3回)

申 申込みフォームから

問 環境上下水道課 ☎(81)3903
町ホームページ I D2626



プラごみゼロ共同事業

公共施設電話番号(市外局番0465)

- 町役場(代表) ☎(81)1111
- 井ノ口公民館 ☎(81)3311
- 子育て支援センター ☎(81)3365
- 足柄消防署中井出張所 ☎(81)0858
- 松田警察署 ☎(82)0110
- 足柄東部清掃組合(大井町) ☎(83)1554
- 足柄上地区休日急患診療所(開成町) ☎(83)1800



高齢者の総合相談 (事前に電話連絡をお願いします)

介護に関する心配ごとや介護予防、生活に関するさまざまな相談

時 毎週(月)～(金) 8:30～17:15(土・日・祝日・年末年始を除く)

場 保健福祉センター1階 **問** 地域包括支援センター☎(81)2441

教育相談 (予約不要、電話・電子メール相談可)
中学生までの教育に関する相談

時 毎週(月)～(金) 8:30～17:15

問 教育課☎(81)3906 kyouiku@town.nakai.kanagawa.jp
たんぼ教室(井ノ口公民館内) ☎(80)0080

飲料水水質検査結果

先月実施した検査では、飲料水の水質に異常はありませんでした。詳細は、町ホームページか下記へお問い合わせください。

問 環境上下水道課水道班 ☎(81)3903

電話で確認! 防災行政無線の放送内容を電話で確認できます。

防災行政無線 ☎(81)1117へ発信⇒放送内容自動再生
4日前までの放送を聞くことができます。お聞き漏らしの際はご利用ください。

さらなる快適さと安心をご提供 (大規模修繕実施 最先端のICT機器導入)

介護老人保健施設 グレースヒル・湘南

\\ 全室に安心見守りセンサーを導入
お客様のプライバシーに配慮した運営に取り組みます。 //

長く安心して
お過ごしいただける
(長期入所)

1泊から利用可
(ショートステイ)

施設に通いで利用
(通所リハビリ)

自宅へ訪問サービス
(訪問リハビリ)

☎0465-80-3000

新規入所・短期・通所リハビリ・訪問リハビリ利用お問い合わせ下さい。



中井町松本1135-1

コースメニュー
初回1000円引き

泥配合のシャンプーで
ふわふわ

顔カット 1360円～

爪切り 550円～

シャンプー＆ブロー
トイプードル 2640円～

営業時間 10時から18時

中井町井ノ口2412-33

出張メニュー ご自宅に出張します。(町内限定)
(部分カット、爪切り、足裏・足回りカット、耳そうじ)

ご希望に合わせたお手入れメニューをおつくりしています。
ご相談ください。

ワンちゃんのシャンプー、トリミング

犬の美容室 MAKIRIKO



(予約電話070-1401-0402)

*お客様が安心してご利用できるよう一年以内に打たれている混合ワクチンと狂犬病ワクチンの接種証明書のご提示をお願いしています。

ハチ駆除のことなら

ハチ駆除屋 せきさん

<料金表>

ミツバチ ￥8000

アシナガバチ ￥10000

スズメバチ ￥13000



巣の大きさ、場所などにかかわらず
すべてコミコミ均一料金です。

電話:080-4460-6184

フェイスブックやってます。

戻りバチ保障あり、特典あり



なかい里都まち
CAFE

★6月からメニューがリニューアル
選べる生パスタ¥850 お手軽チーズトースト¥350
里都まちラーメン¥600 里都まちみかんラーメン¥700
新しいメニューをぜひお試しください。

★7月の定休日
3日、10日、24日、31日(月)
18日(火)

営業時間 10時30分～16時
(ラストオーダーは15時30分)

電話 0465-20-7393
住所 中井町比奈窪580(中井中央公園内)



@LINEお友達登録で、
50円引きクーポンをプレゼント♪

ロイヤルゼミナール 夏期講習生徒募集

個別指導で学力アップ、成績アップ

定期試験対策、入試対策、
1学期のやり直し学習、
2学期の準備学習をします。

中井町井ノ口2401-2

電話:090-1202-4248

ホームページはこちら→



中井町建築組合

工事の事なら地元の
業者におまかせを!!

- 耐震工事
- 外壁塗装
- 内装工事
- 電気工事
- 屋根工事
- 外構工事
- リフォーム

- | | | |
|-----------|------------|----------|
| (有)岩本設備工業 | 川口塗装 | (有)かとう建築 |
| (有)及川板金工業 | 須藤建設 | (株)荘司工務店 |
| (株)小嶋板金工業 | (株)小島総業 | (株)峯尾鉄工所 |
| (有)福美塗装 | (有)中井電気 | (有)山本建設 |
| (有)丸伸板金工業 | (有)成川設備工業所 | |
| 早田板金工業 | 鈴木建築舎 | |

【連絡先】中井町井ノ口754 担当:加藤
☎0465-81-5824

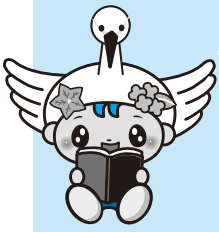

今月の新着図書 New books

農村環境改善センター図書室 ☎(81)3907

◆一般書◆

- ・藩邸差配役日日控(砂原浩太郎)
- ・行きつ戻りつ死ぬまで思案中(垣谷美雨)
- ・健康寿命をのばす足のケアと正しい歩き方
(監修/山岸茂則)

◆児童書◆

- ・ちきゅうのかいだん(松岡たつひで)
- ・雨ふる本屋とうずまき天気(日向理恵子)
- ・ビジュアル「生きる技術」図鑑
(かざまりんべい)

井ノ口公民館図書室 ☎(81)3311

◆一般書◆

- ・デモクラシー(堂場瞬一)
- ・墨のゆらめき(三浦しをん)
- ・おやごころ(畠中恵)

◆児童書◆

- ・へんしんようかい(あきやただし)
- ・てんごく(新美南吉)
- ・ナゾロリ まじめにふまじめ×ミステリー
かなしみのデカもりチャーハン事件
(原ゆたか)

多く貸し出されている本をピックアップ!

- ・シロのきもち
(作/内田かずひろ、絵/柊野浩一)
- ・署長シンドローム(今野敏)
- ・文豪、社長になる(門井慶喜)
- ・モルモットのちゃもとけだまーず
(なかやみわ)
- ・それでも旅にでるカフェ(近藤史恵)
- ・27000冊ガーデン(大崎梢)
- ・「米粉」で作るいつものお菓子
(柳谷みのり)

本の検索・予約はインターネットで♪

図書の検索や、おすすめの図書、貸出ランキングなどを見ることができます。図書の予約をすることもでき、貸出可能になったらメールでお知らせします。ぜひご利用ください!



蓮咲いて平らな時間過ごしけり
岩谷五輪
初夏のミルク色した朝が来る
尾崎竹詩
古浴衣平凡な日々懐しき
城所孝子
ふるさとの駅も校舎もせみしぐれ
笹尾雅美
戦後得し果実平和に袋掛け
水島すすむ
新任の先生清し青田風
安藤泰彦
地平線思いをはせる砂漠の旅
大嶋晃子
滝壺の不死身の水が旅に出る
長谷川昭放
代掻きて阿夫利の雲の近くなり
石黒雅風
父の日や言葉も無しにゆうパック
與名本真生
寝る事は生きる事なりかたつむり
池田ミツ子
瀬戸屋敷薬医門より青田風
八木和子
一行に一筆しるす落し文
足立和子
風とまり翅を休めて塩トンボ
津田昌宏

里都まち♡俳句

人口の動き

(令和5年6月1日現在の人口と5月中の異動)

人口 合計	8,985人(△21人)
男	4,483人(△7人)
女	4,502人(△14人)
出生	0人 転入 26人
死亡	15人 転出 32人
世帯数	3,438世帯(△5)

わたしの提案

町では、皆さんの意見や提案を町政に反映させる「わたしの提案」制度を取り入れています。町への提案がありましたら、提案箱やホームページにお寄せください。皆さんのご意見をお待ちしています。

●提案箱設置施設

- 中井町役場 農村環境改善センター
- 保健福祉センター 井ノ口公民館
- 境コミュニティセンター
- なかい里都まちCAFÉ



さつりーん

4月に広報担当になってから、広報なかい作成のほかに、SNS(インスタグラム、ツイッターなど...)を投稿する機会が増えました。SNSに投稿するために町内の風景や花などを撮影していると、普段はあまり意識していなかった、中井町の自然の豊かさや魅力に多く気付くことがあります。

私は、生まれも育ちも中井町ではないため、中井町をほとんど知らない状態でしたが、町民の方から「珍しい花が咲いている場所があるよ」などフォトスポットを教えていただく機会もあり、大変ありがたく思います。

町外の方にも中井町の魅力を知ってもらえるように、広報活動を頑張りたいと思います。(I)



5/14

スポーツ大会で2連覇



神奈川県立スポーツセンター（藤沢市）で行われた「神奈川県障害者スポーツ大会（陸上競技）」にて、安田剛さん（井ノ口）が昨年の自身の記録を更新し優勝しました。

安田さんは趣味のスポーツ観戦やリハビリテーション、競技の練習をご家族や多くの仲間とともに楽しんでいます。

◆記録【年代別・障害区分】

ソフトボール投げ…第1位(37m48cm)
40代以上男性・片大腿切断または、片下肢完全…総合第1位

4/27

ソフトテニスでインターハイ出場



川崎市で行われた「令和5年度 神奈川県高校総体ソフトテニス大会兼全国高校総体ソフトテニス大会神奈川県予選会」にて、小澤咲恵さん（松本下、2年）がベスト8に進み、7月に北海道苫小牧市で行われる全国大会に出場を決めました。

小澤さんは、小学生からテニスを始め、現在は日本大学藤沢高校で続けており、大会には同校の田中心海さん（3年）とペアで出場しています。

小澤さんは、「強い選手ばかりですがベストを尽くして頑張りたい」と、意気込みを教えてくださいました。

6/8

なかいの子どもたちが田植え体験



役場近くの田んぼで、木之花保育園の園児と中村小学校の児童を対象に田植え体験を行いました。お米ができる成長過程や苗の上手な植え方を教わりながら、実際に田んぼに入って苗を植えました。

木之花保育園の園児は、田んぼの泥に足が埋まる感触を楽しむ子やちょっぴり怖がる子とさまざま。その後は、植え方を教わりながら丁寧にひとつずつみんなで植えました。

中村小学校の児童は、教わった植え方のコツをすぐにつかみ、あっという間に田んぼ一面に苗を植えました。植え終えた後は、収穫してお米が食べられるのを楽しみにしていました。

町の最新情報をつぶやき中



中井町
公式



twitter

町の最新情報を直接届けます



中井町
公式



LINE

町の各種情報を掲載



中井町ホームページ

町のインスタ映えを撮影中



中井町
公式



Instagram

町の最新情報を更新中



中井町
公式



facebook

里都まちなか
い
をアプリで配信



マチイロ