

一人ひとりが主役！魅力育む

S A T O

里都なかい

まち
広報Pick up
P.2-39月10日は
下水道の日

ぬくもりとやすらぎのある里山と便利で快適な都市的環境が調和したまち

9月はダイヤモンド富士が観察できます

中井町では毎年4月と9月にダイヤモンド富士が観察できます。

9月5日(火) 17時39分 富士見台いそいの広場 (富士見台配水池)

9月5日(火) 17時41分 太陽の公園 (中井スガソロー発電所内)

9月8日(金) 17時35分 ハートの丘 (中井中央公園ローラー滑り台上)

9月9日(土) 17時34分 海の風 (中井中央公園野球場より町道関山線を上る)

目次

2-3	特集 9月10日は「下水道の日」
4-5	特集 世界アルツハイマーデー
6-9	里都まちニュース
10	里都まちレポート1
11-15	インフォメーション
16-17	新着図書 俳句
18	里都まちレポート2

9月10日は「下水道の日」

下水道を知ろう

問合せ

環境上下水道課 ☎(81) 3903

下水道には、生活排水をきれいにして川や海に返す役割もあります。立春から数えて220日[※]にあたる9月10日頃は台風が多いことから、「大雨に注意」と「雨水の排除」の意味から、9月10日を「下水道の日」と定められました。

昭和36年、日本の下水道普及率は全国で6%と遅れており、下水道普及推進のため、全国下水道促進デーとして始まりました。近年の下水道に対する認識の高まりもあり、平成13年に、より親しみのある名称として「下水道の日」に変更しました。

下水道の日をきっかけに、下水道について学びましょう。

※220日(にひやくはつか)は、季節の移り変わりの目安となる雑節の一つです。台風の予測が
できなかった時代は、天候が悪くなる農家の厄日とされてきました。

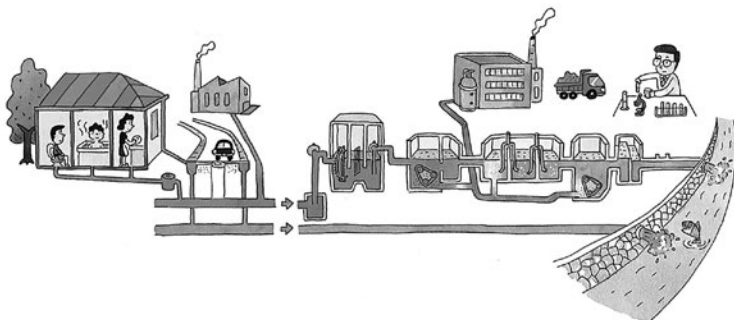

中井町の薬剤師による

暮らしの健康講座 vol.43



今回は
急な子どもの発熱
時の相談窓口
について話します!

なかいまち薬局
うるしばたしゅんすけ
漆畑 俊哉 薬剤師

お子さまがなんとなく元気がない、ぐずっているなど、いつもと違う状態・症状に気づいたときは、**まずは熱をはかってあげてください。**

熱があるときはすぐに病院へ行ければよいのですが、夜中であつたり、発熱外来が混み合っていて予約ができなかったりと、受診ができないこともありますね。

そのようなときは、**子ども医療電話相談「#8000」**をご活用ください。

全国統一の短縮番号「#8000」をプッシュすることにより、お住いの都道府県の相談窓口へ自動転送され、小児科医師・看護師からおさまの症状に応じた適切な対処の仕方や受診する病院などのアドバイスを受けられます。

厚生労働省ウェブサイト
子ども医療電話相談「#8000」
<https://kakarikata.mhlw.go.jp/kakaritsuke/8000.html>



また、「**こどもの救急**」というホームページでは、症状ごとにチェックリストを活用して、病院を受診すべきかどうか判断をサポートしてくれます。

どのような点に注目しておさまの様子をみればよいかも分かりますので、こちらもぜひご活用ください。

(公社) 日本小児科学会ホームページ
こどもの救急 (ONLINE-QQ)
<http://kodomo-qq.jp/>



下水道汚泥が建築資材や肥料に！

私たちが生活する中で排出される風呂、トイレ、台所などの生活雑排水は、下水道に接続されていれば各地の水再生センターなどへ送られ、微生物が汚れを食べたり、消毒をしたりしてきれいな水として循環します。

中井町の下水は、酒匂川流域下水道の酒匂水再生センターできれいな水にして酒匂川へ放流されます。その過程で増えすぎた微生物、汚泥は、濃縮脱水し焼却され、焼却後の灰は建築資材として有効活用されます。



一部の自治体では、この汚泥を肥料にしています。微生物の働きによって肥料にするコンポスト化や、化学肥料のもととなるリンを回収することで、汚泥を肥料にして農業生産に利用されています。

日本では、リンなどの原料のほとんどを輸入しており、近年の世界情勢の不安定化により価格が高騰し、国内の化学肥料も値上がりしました。

肥料原料の安定確保対策の一つとして下水の汚泥が注目され、汚泥肥料化の拡大の検討が進められています。

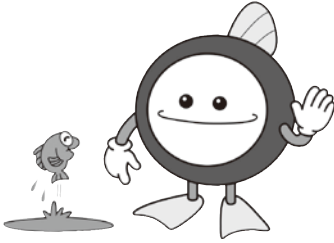

下水道 PR キャラクター スイスイ

合併処理浄化槽 設置費用などの補助制度

合併処理浄化槽への転換、適正な維持管理をお願いします。転換と維持管理には、補助金をご利用ください。詳細は、町のホームページをご確認ください。

【転換の補助】

	5人槽	6～7人槽	8～10人槽
基準額（本体設置）	332,000円	414,000円	548,000円
増額（配管設備）	300,000円	300,000円	300,000円
合計	632,000円	714,000円	848,000円

※上記金額は限度額です。

費用が限度額未満の場合はその額が補助額になります。

【維持管理費の補助】

1基5,000円

浄化槽区域の合併処理浄化槽で、清掃、保守点検、法定検査を実施し、法定検査結果が「適正」「おおむね適正」であることが対象要件です。



町ホームページ ID 508

雨どいを污水管につなげないでください

中井町の下水道は、酒匂川にある酒匂水再生センターで処理されています。そこは汚水のみを処理する分流式のため、雨どいの誤接続などにより雨水が多く侵入すると、処理しきれなくなってしまうです。

中井町では昨年度の雨水などの不明水の割合が17%にもなり、5年前と比べて5%も増加しています。雨どいや屋外水道などの雨水が流れる管が污水管へ誤ってつながっていないか点検をしましょう。



水再生センターの見学ができます

流域下水道の水再生センター（下水処理場）は、酒匂、扇町、四之宮、柳島の4か所あり、見学ができます。10月21日（土）に扇町、四之宮で開催予定の「下水道ふれあいまつり」でも見学できます。詳しくは（公財）神奈川県下水道公社のホームページをご確認ください。



URL https://kanagawa-swf.or.jp/entry_kengaku/

9月21日は「世界アルツハイマーデー」

「もつと知ろうもつと語ろう」認知症

(2023年世界アルツハイマー月間・デー標語)

問合せ

健康課 ☎(81)5546

世界アルツハイマーデーは、認知症への正しい理解が進むことを目的に制定され、9月は「世界アルツハイマー月間」として各地でさまざまな取り組みが行われます。

日本でも、ポスターやリーフレットの作成、各種催しが実施され、認知症への理解を呼び掛けています。

自分らしく生きる、安心して暮らす

認知症とは、正常に働いていた脳の機能が低下し、記憶や思考への影響がみられる病気で、日常生活や社会生活に支障をきたすようになった状態です。アルツハイマー型認知症や脳血管性認知症、レビー小体型認知症、前頭側頭型認知症など、いくつかの種類があります。

認知症は誰にでも起こりうることであり、高齢社会においては多くの人にとって身近なものとなっていますが、認知症になっても人生を自分らしく生きていく人がたくさんいます。自分らしく安心して暮らせる地域を目指して、認知症について知り、理解を広げていきましよう。

早めの気付きが大切

例えば、次のようなことはありませんか。

- 直前にしたことや話したことを忘れる
- 日付や曜日を間違える
- 置き忘れやしまい忘れなどで探し物をするが増えた
- 慣れた道で迷うことがある
- 好きだった趣味などへの関心が無くなってきた
- 今までできていた家事や計算のミスが多くなってきた

認知症初期は、加齢による単なる物忘れのように思えることが多く、戸惑ったり不安になったりもします。また、認知症と同じような症状が起る別の病気もあります。「今までと違うな…」と感じることや気になる「サイン」が出てきたときは、ひとりで抱え込まずに、まずはかかりつけの医師や地域包括支援センターなどへの相談をおすすめします。

相談窓口を気軽に「ご利用ください」

○認知症についての相談、介護サービスなどの利用に関する相談

中井町地域包括支援センター ☎(81)2441

※町では地域包括支援センターと協力し、「認知症初期集中支援チーム」を設置しています。医療機関の受診、介護サービスの利用など、認知症の早期診断や安心して生活できるようサポートします。

○医療受診の必要性や心配な行動、気になる症状への対応方法

(専門「医」による相談)

小田原保健福祉事務所足柄上センター ☎(83)5111 (代表)

○認知症全般に関すること、介護の悩みなど

(介護の経験者などによる相談)

かながわ認知症コールセンター ☎0570(07)8674

○認知症に関する専門医療相談

神奈川県認知症疾患医療センター 曾我病院 福祉医療相談室
☎(42)1630 (代表)

認知症になっても安心して暮らせる地域をめざして

○応援者を増やそう！

「認知症サポーター養成講座」

認知症について正しく理解し身近な応援者となるサポーターの養成を、一般市民、小学生、消防団、町職員などを対象に行っています。

○どなたでも参加できる交流の場

「なかいほっとカフェ」

認知症について学んだり、悩みを打ち明けたら、認知症の方やご家族、地域の方、専門職とともに語り合います。一緒に楽しむテーマを設けているプログラムもあり、介護に関する相談もできます。

費用は、喫茶代として300円程度。会場は、なかい里都まちカフェ、境コミュニティセンターなどで実施します。

○事前登録で早期発見！「認知症等行方不明SOSネットワーク」

認知症の方などが行方不明となった場合に早期に家族のもとへ帰れるよう、認知症の方の情報を町に事前登録します。警察と連携し、関係機関などの協力を得て、早期発見・保護につながる取り組みです。登録を希望する方はお気軽に健康課までご連絡ください。

★『認知症ガイドブック』を配布しています

認知症についての知識や認知症の人への接し方、進行状況に応じて利用できるサービスや支援をまとめました。保健福祉センターのほか、認知症に関する講座などでも配布しています。町のホームページからダウンロードすることもできます。



講座の様子（消防団の皆さん）

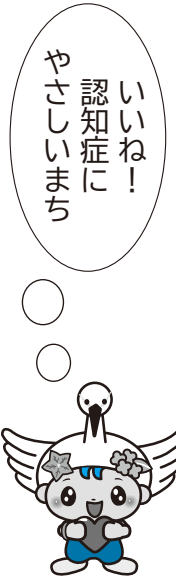

町ホームページ ID 667

アルツハイマー月間「認知症を知る」企画展示

農村環境改善センター図書室では認知症に関する本の展示を行います。パンフレットなどをご用意していますので、ぜひお立ち寄りください。

開催期間 9月30日(土)まで

9時～17時(第3日曜日、祝日を除く)

場所 農村環境改善センター図書室

おすすめ本をピックアップ！

『認知症といわれたら 自分と家族が、いまできること』
著／繁田雅弘



認知症になったからといって、急に生活のすべてが変わるわけではありません。自分らしく暮らし続けるために不安を高めるような絶望的なイメージを手放し、今できることに、向き合ってみませんか？ そんな時、この本はきっとあなたの助けになります。

『認知症の人の心に届く、声のかけ方・接し方』
著／高口光子



介護の現場で働く著者が伝える認知症の人の心に届く、声のかけ方・接し方。たとえば「認知症のお年寄りがトイレの水で顔を洗っている」とき、どうしたらいいのか？ 本書は、このような「どうしよう」「困った」という47の場面を取り上げて、適切に関わる方法を5ステップで示しています。認知症ケアの超入門書。



町長と申井ふれあいバスについて話をしませんか

ふれあいバスを利用されている方々を対象として、交通空白地域を中心に、全7か所で座談会を行います。

座談会では意見交換のほか、ふれあいバスの概要と、インターネットを使ったバスの予約方法についてもお話しします。お持ちの方はスマートフォンやタブレットをご持参ください。



皆さまからの率直な意見をお聞かせください！



日付	時間	会場
9月25日(月)	14:00～15:00	雑色自治会館
9月26日(火)	10:00～11:00	古怒田自治会館
	14:00～15:00	松本自治会館
9月27日(水)	14:00～15:00	境コミュニティセンター
9月28日(木)	14:00～15:00	岩倉自治会館
9月29日(金)	10:00～11:00	砂口自治会館
	14:00～15:00	遠藤原自治会館

松本自治会館、境コミュニティセンターでは、以下の予定で無料送迎を行います。時間を過ぎると出発しますのでご注意ください。

【松本自治会館行き】

時間	停留所
13:40	91 松本上GS(3-4)
13:45	88 松本上GS(3-1)





【境コミュニティセンター行き】

時間	停留所
13:40	68 水無窪バス停
13:43	69 本別所バス停
13:46	71 原中バス停

問合せ 企画課 ☎(81)1112

気づいてください！ 体と心の限界サイン

9月10日～9月16日は自殺予防週間です。ひとりで悩まずに相談できる場所があります。「生きるのがつらい」「苦しい」など、こころの健康に関する悩みを相談してください。

相談窓口などの名称	内 容	連絡先など
中井町福祉課	保健福祉センター1階福祉課での面談のほか、お電話での相談も行います。	電話 0465-81-5548
かながわこころの情報サイト	生きづらさやストレスを感じている方に向けて、さまざまな情報を発信しています。	 神奈川県ホームページ https://www.pref.kanagawa.jp/docs/nf5/kokoro/top.html
こころナビかながわ	悩みやストレスなど、こころの健康チェックができます。	 神奈川県ホームページ https://www.pref.kanagawa.jp/docs/nf5/cnt/kokoronabi.html
こころの電話相談	こころの健康についてお悩みの方の相談を電話で受けます。 こころの病気かどうか心配、生活・仕事に関する悩み、対人関係の悩み、喪失体験への悩み、性に関する悩み（性的マイノリティ）など、また、どこへ相談すればよいかわからないといった相談も受けます。	電話 0120-821-606 受付 年末年始、土日祝日 含む24時間 ※令和6年3月31日 21時から4月1日 9時の間は休止
L I N E相談 「いのちのホットライン@かながわ」	「生きづらい」「苦しい」「コロナ禍が続 き、気分が落ち込む」「大切な人やものを失ってつらい」など、こころの健康に関する悩みを専門の相談員にL I N Eで相談できます。 以下のいずれかの方法で友だち登録ができます。 L I N Eアプリから I D【inochi2020】 を検索して追加 	受付 土曜日、祝日、年末 年始を除く17時から 22時まで ※受付は21時30分まで  神奈川県ホームページ https://www.pref.kanagawa.jp/docs/nf5/cnt/linesoudan.html
まもろうよこころ	相談窓口などの情報を分かりやすくまとめた厚生労働省のWebサイトです。 先の見えない不安や生きづらさを感じるなどのさまざまなこころの悩みを、電話やSNSで相談することができます。	 厚生労働省ホームページ https://www.mhlw.go.jp/mamorouyokokoro/

問合せ 福祉課 ☎ (81) 5548

楽しく元気に運動しましょう！

参加者募集のご案内

問合せ 生涯学習課 ☎ (81) 3907

里都まち♡なかいノルディック・ウォーク



町ホームページ
ID 2231

講師を迎えて、中井の風景を楽しみながらノルディック・ウォークで歩きます。参加費無料です。講師の指導やポールのレンタルがあるので、初心者の方も気軽にご参加ください。

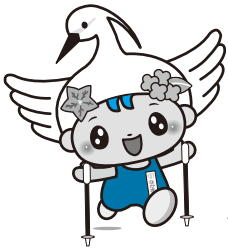

●第1回【約6.5km】

日時 令和5年9月30日(土) 9時30分～13時

場所 集合場所：なかい里都まち♡キッチン前

内容 震生湖100周年！湖畔散策時間付きウォーキング

●第2回【約6.0km】

日時 令和5年10月28日(土) 9時30分～12時

場所 集合場所：井ノ口公民館 玄関前

内容 葛川沿いを楽しくウォーキング

●第3回【約6.5km】

日時 令和5年11月25日(土) 9時30分～12時30分

場所 集合場所：農村環境改善センター 玄関前

内容 古怒田方面を楽しくウォーキング

対象 どなたでも
小学生以下の参加は成人保護者
とご参加ください。

定員 各回先着20名

費用 無料（ポールの貸出可）

講師 (社)全日本ノルディック・ウォーク連盟
公認指導員 ほか

持ち物 飲み物、運動できる服装

その他 ポールの持参が可能です。

申込 各開催日の2日前までに申込み
申込み方法はページ下部
複数回の申込みが可能です。

里都まち♡なかいテニスのつどい

講師を迎えて硬式テニス初心者から中級者向けの実技指導を無料で行います。
楽しく硬式テニスを学びましょう。

ラケットの無料レンタルがあるので、初心者の方も気軽にご参加ください。



町ホームページ
ID 2182

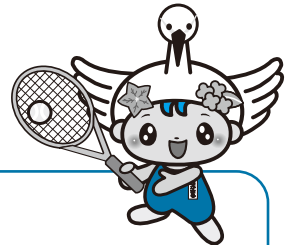

日時 ①令和5年10月17日(火) 10時～12時

②令和5年10月22日(日) 13時30分～15時30分

③令和5年11月7日(火) 10時～12時

④令和5年11月12日(日) 13時30分～15時30分

⑤令和5年12月5日(火) 10時～12時

⑥令和5年12月10日(日) 13時30分～15時30分

各回15分前に集合してください

場所 総合グラウンド テニスコート

内容 ・講師による硬式テニス実技指導
・参加者同士の交流ゲーム
・その他、継続的にテニスを楽しめるプレイスタイルの習得

対象 中学生以上の方で、
硬式テニス初心者から中級者レベルの方

定員 各回先着20名

費用 無料（ラケットの貸出可）

講師 Sun Tennis Gardenコーチ
(日本テニス協会公認コーチ) ほか

持ち物 運動できる服装、シューズ、飲み物
(ボールは町が用意します。)

その他 ラケットの持参が可能です。

申込 各開催日の5日前までに申込み
申込み方法はページ下部
より多くの方にご参加いただくため、お1人
につき3回まで申込可能としますが、10月2
日(月)以降は申込回数を制限しません。

申込み・問合せ

- ・生涯学習課に電話または、所定の申込書を持参、FAX、電子メールのいずれかで提出
(申込書は公共施設などに配架します。町ホームページからもダウンロードできます。)
- ・町ホームページの申込フォームから申込み

電話 (81)3907 FAX (81)5145 Eメール shougai@town.nakai.kanagawa.jp

町営住宅の入居者を募集します

問合せ

福祉課 ☎(81)5548

町内在住または在勤の方で、国税、地方税および公共料金に滞納がなく、現在住居に困窮している低所得者を対象に、町営住宅の入居者を募集します。詳しくは福祉課窓口にて配布している募集のしおりをご覧ください。



町営住宅間取り図

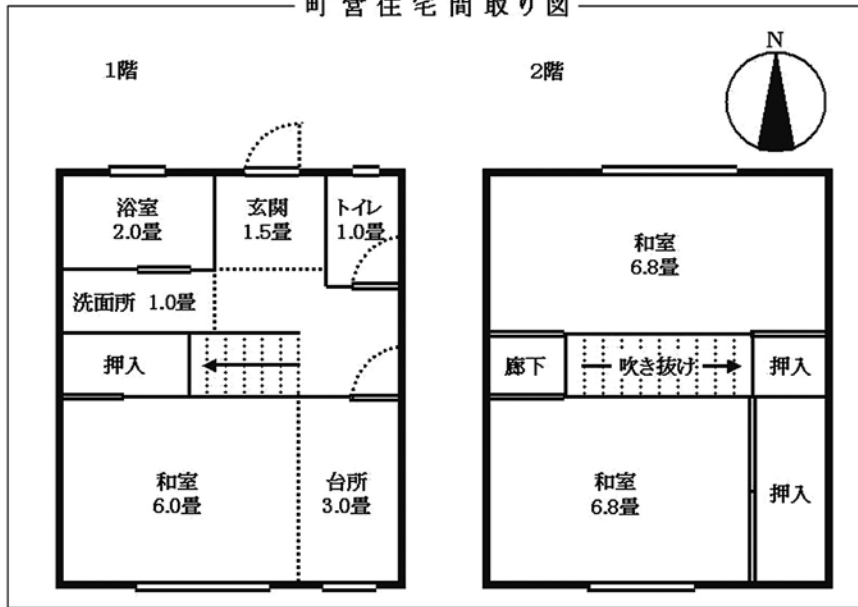

◆概要

入居予定日

令和5年12月1日(金)

場所

中井町比奈窪140(子育て支援センターとなり)

家賃

17,200円～61,000円

収入などの条件により額は変動します。

構造など

簡易耐火構造2階建て・3K・昭和56年建築・駐車場なし

※月収が一定の額を超える方は申し込みできません。

◆申込

申込書配布期間

令和5年9月1日(金)から9月29日(金)まで
福祉課窓口にて配布します。

申込受付期間

令和5年9月15日(金)から9月29日(金)まで

申込方法

申込書に必要事項を記入し、申込内容に応じた書類を添付して、ご本人またはご家族の方が福祉課窓口へ提出してください。代理の方および郵送による提出は受け付けません。



7/27

憧れの司書の仕事を体験



井ノ口公民館で「こども司書体験教室」を行いました。本の貸出と返却の仕方を学び、子どもだけで受付ができるようになったり、おすすめする本の福袋作りをしたりして、図書室の仕事を体験しました。司書体験を終えた子どもたちにはこども司書認定証が送られました。

8/7

竹の小物入れ作りに挑戦



井ノ口公民館で「こども竹細工教室」を行いました。平塚を中心に活動をしている平塚竹遊会の方々から一人一人丁寧な指導を受けながら、竹ひごを編んで小物入れを作りました。最初は竹ひごを編むことに苦戦していた子どもたちでしたが、どんどん上達し、見事に小物入れを完成させました。



7/12

総務大臣感謝状を受贈



本年3月で中井町担当の行政相談委員を退任された山口英夫さん(雑色)に、総務大臣より感謝状が贈呈されました。

山口さんは、平成29年から6年間に渡り、行政相談委員として、相談者と行政機関の間に立って、行政機関とは異なる立場から行政に対する苦情や意見・要望の解決や実現の促進を図るとともに、行政の制度や運営の改善に尽力されました。

8/3

大雨被害などに義援金



▲左から、文字理事、下川理事、鍵和田理事、戸村町長、石田代表理事、丹理事

松田地区建設業協会から昨年に引き続き義援金をいただきました。義援金は、大雨被害などの災害対応に活用させていただきます。

ハロウィンジャンボ5億円
(1等3億円・前後賞各1億円合わせて)
ハロウィンジャンボミニ5,000万円
(1等3千万円・前後賞各1千万円合わせて)
 この宝くじの収益金は市町村の明るく住みよいまちづくりに使われます。
9月20日※2種類同時発売! 発売期間 9/20◎~10/20◎
抽せん日 10/27◎
 公益財団法人神奈川県市町村振興協会 各1枚 300円

健康

健康・相談・案内・募集
スポーツや催しなどの
情報をお届けします

タイトルに※がついている事業は令和5年度
健康カレンダーと併せてご覧ください

※幼児歯科教室・幼児歯科健康診査

時 10月11日(水)受付8時50分～9時15分

場 幼児歯科教室

場 保健福祉センター3階集会室

対 1歳児(令和4年9・10月生まれ)

場 幼児歯科健康診査

場 保健福祉センター2階診察室ほか

対 2歳児(令和3年9・10月生まれ)

対 2歳6か月児(令和3年3・4月
生まれ)

問 健康課 ☎(81)5546

就学時健康診断

令和6年度小学校就学予定者を対象に健康診断を行います。保護者または代理の方が同伴で、必ず受診してください。対象者には通知を送付します。

場 井ノ口地区

時 10月11日(水)13時30分

場 井ノ口公民館

○中村地区

時 10月25日(水)13時30分

場 農村環境改善センター

他 詳細は通知でご確認ください。受診日一週間前になっても通知が届かない場合は、お問い合わせください。

問 教育課 ☎(81)3906

足柄歯科医師会
地域医療連携室のご案内

ご自宅、施設、病院で歯科診療、口腔ケアが受けられます。高齢の方、お身体の不自由な方で、次のようなお悩みをお持ちの方、またそのご家族はどうぞお気軽にご相談ください。

- ① 歯科医院への通院が困難になった
- ② 入れ歯が壊れた、合わない
- ③ お口でうまく食べられなくなってきた
- ④ 口内炎がよくできる
- ⑤ 口腔ケアを受けたい
- ⑥ 在宅で診療を受けたいが治療費が心配など

時 平日10時～16時

場 一般社団法人 足柄歯科医師会

場 足柄歯科医師会地域医療連携室

☎(74)4185

✉ ashigarashika@mail.com

相談

精神保健福祉相談

不眠、うつ、アルコール依存などのこころの不調に関する相談を、精神科医師と福祉職がお受けします。

時 9月12日、10月17日、11月14日(火)
13時30分から

※一人1時間程度(予約制)

場 足柄上合同庁舎4階

場 小田原保健福祉事務所足柄上センター
対 精神科にかかっている方

問 小田原保健福祉事務所足柄上センター
保健予防課

☎(83)5111(内線424)

りあん出張相談

時 10月3日(火)14時～16時

場 保健福祉センター3階工作室

内 「相談支援センターりあん」による障がいに関する相談

問 福祉課 ☎(81)5548

不登校児童・生徒、高校中退者のための
不登校相談会・進路情報説明会

学校とフリースクールなどの連携推進事業の一環として、教育委員会とフリースクールなどが、不登校で悩む児童・生徒や保護者を対象に相談会を行います。

また、進路の見通しが持てるよう情報提供を行い、一人ひとりの社会的自立や学校生活の再開に向けた支援を行います。

時 10月14日(土)13時～16時30分

受付12時30分～16時

場 小田原合同庁舎

内 フリースクールなどの活動紹介、個別相談会、進路についての情報提供など

場 小田原合同庁舎

時 10月14日(土)13時～16時30分

場 小田原合同庁舎

内 フリースクールなどの活動紹介、個別相談会、進路についての情報提供など

対 小・中学生、高校生、高校中退者、保護者、教員など

費 無料 申 不要

問 神奈川県教育委員会 子ども教育支援課小中学校生徒指導グループ

☎045(210)8292

街頭労働相談会

解雇、雇止め、長時間労働やパワハラなど、職場のトラブルで悩んでいる方お気軽にご相談ください。

かながわ労働センターの職員が、労働問題に関するご相談、ご質問にお答えします。

時 10月15日(日)10時～15時

場 中井中央公園「美・緑なかいフェスティバル2023」会場内

費 無料 申 不要

問 かながわ労働センター湘南支所

☎0463(22)2711

認知症に関する相談

もの忘れが多くなったと感じたり、「認知症では？」と気になるような行動や体調の変化に気づいた方、お気軽にご相談ください。接し方や対応方法など、ご家族からの相談も受け付けます。

時 10月18日(水)9時30分～15時

場 保健福祉センター1階

場 地域包括支援センター

費 無料

申 前日までに地域包括支援センター

☎(81)2441

場 保健福祉センター1階

場 地域包括支援センター

時 10月18日(水)9時30分～15時

場 保健福祉センター1階

場 地域包括支援センター

申 前日までに地域包括支援センター

☎(81)2441

健康相談

時 10月19日(木) 9時30分～11時30分
 場 保健福祉センター
 内 保健師・管理栄養士による病気の
 予防や健康づくりに関する相談
 申 前日までに
 健康課 ☎(81)5546

心配ごと相談

時 10月20日(木) 9時30分～11時30分
 場 保健福祉センター3階工作室
 内 日常生活での悩みや心配ごと相談
 問 社会福祉協議会 ☎(81)2261

※育児相談(健康ポイント対象事業)

妊娠中のことや育児に関する相談
 を保健師、管理栄養士がお受けしま
 す。

時 10月31日(火) 9時30分～11時
 場 保健福祉センター2階
 対 妊婦さんとその家族・就学前の子と親
 物 母子健康手帳、バスタオル
 申 不要
 問 健康課 ☎(81)5546

案内

屋外広告物適正化旬間

9月1日～10日は「屋外広告物適
 正化旬間」です。
 屋外広告物の設置は、表示物の規
 模、種類、設置場所によって町の許
 可が必要です。設置を検討されてい

る方は、ご相談ください。

良好な街並みづくりにご協力お願
 いします。

問 まち整備課 ☎(81)3901

8・9月分水道メーターの検針

時 検針期間：9月11日(月)～29日(金)
 2か月に一度、検針員が各家庭な
 どの敷地内において、メーターを検
 針して使用水量を算出しています。

【ご協力ください】

- ①メーターボックスの上に物(車)
を置かないでください。
- ②犬はメーターボックスから離して
必ずつないでいてください。
- ③メーターボックスの中をきれいに
しておいてください。
- ④メーターボックス周辺の草刈り
をお願いします。

他 右記の理由などで検針ができなか
 った場合、お客様にメーターを確
 認してもらい、指針を役場へ連絡
 していただくことがあります。

問 環境上下水道課 ☎(81)3903

マナーを守って

地域の農地を守りましょう

農地の管理は所有者・使用者の責
 務です。農地の有効活用はもとより、
 年に数回草刈、耕起等を行い、適切
 に管理しましょう。

農業委員会では9月から11月にか
 けて農地パトロールを実施します。

農地へ立ち入ることがありますので

ご理解とご協力をお願いします。

問 産業振興課 ☎(81)1115

コンビニ交付サービスの一時停止

システムメンテナンスのため、住
 民票及び印鑑登録証明書のコンビニ
 交付サービスを停止します。

時 9月13日(水) 6時30分～23時

問 税務町民課 ☎(81)1114

インボイス制度説明会

法人・個人事業者向け

インボイス制度の登録申請は令和
 5年9月30日が期限です。小田原税
 務署主催で説明会を開催しますので
 ご参加ください。

時 9月13日(水) 16時～16時30分

場 小田原市民交流センターUMECO

対 消費税の申告をされている方

他 消費税の仕組みから知りたい方、登
 録の要否についての個別相談をご希
 望の方は、小田原税務署までご連絡
 ください。また、制度を詳しく知り
 たい方、説明会に来られない方は特
 設サイトから説明会の動画、Q&A、
 コールセンターもご利用ください。

申 小田原税務署 ☎(35)4511

音 音声ガイダンスに沿って「2」

を選択し、法人を経営されてる

方は内線番号「315」、個人

事業者の方は内線番号「413」

とお伝えください。

HP <https://www.nta.go.jp/taxes/shirabe>

ru/zeinokubetsu/shohi/

keigenzei/ritsu/invoice

htm



里やま直売所臨時営業

次の日程で月曜祝日も営業します。

時 9月18日、10月9日 9時～15時

場 中井中央公園内 里やま直売所

問 産業振興課 ☎(81)1115

未来への約束を公正証書が守ります

10月1日～7日は公正証週間です。
 公正証書とは、契約や遺言の際に
 法務大臣の任命した公正証人が公文書
 である公正証書を作成し、後日のト
 ラブル防止と取引の安全や遺言の完
 全な実現を図るものです。

ご相談は無料で、各公正証役場で行
 っています。

問 横浜地方事務局

☎045(641)7461

小田原公正証役場 ☎(22)5772

住宅・土地統計調査

総務省統計局では10月1日を期日
 として、住宅・土地統計調査を実施
 します。この調査は住生活に関する
 最も基本的で重要な調査で、全国約
 340万世帯の方々を対象とした大
 規模な調査です。

町では8調査区479世帯が対象
 となっています。調査をお願いする
 世帯には、9月下旬から調査員が調
 査書類の配布に伺います。

紙の調査票を郵送または調査員に
 提出する方法のほか、インターネット
 上でご回答ください。インターネッ
 ト回答は、スマートフォンやタブレ
 ット端末にも対応していますので、
 是非ご利用ください。

問 地域防災課 ☎(81)1110

生活騒音に気を付けて

テレビや楽器の音、ペットの鳴き声やドアの開閉音など、日常生活から発生する音が原因で近所のトラブルとなる場合があります。また早朝の草刈り機や、夜間の掃除機の使用なども周囲に配慮が必要です。

「音」は人により感じ方が異なるため、気づかないうちに周りの迷惑となっていることがあります。

日頃から近隣の方と良好な関係を築くと共に、生活の中で発生する音を意識して、音量を抑える工夫などをして、お互いが生活しやすい環境を作りましょう。

問 環境上下水道課 ☎(81)3903



募集

自分で作った電気で電気自動車のモデルカーを走らせよう

自動車産業の環境技術の取組を伝え、環境意識を高めるイベント「日産わくわくエコスクール」を開催します。教材は持ち帰りできます。

時 10月15日(日)

場 ①11時～11時30分②14時～14時30分
中井中央公園「美・緑なかいフェスティバル2023」会場内

対 小学4年生～6年生

定 各回12名

費 無料

講 日産自動車社員

他 保護者の付き添いをお願いします。

申 9月11日(月)～9月29日(金)にホームページまたは左記へ。

問 産業振興課 ☎(81)1115

HP 町ホームページ
ID 719



みかん収穫体験

時 11月4日(土)①9時～②10時

場 中井中央公園里やま直売所前集合
各回40名(申込み多数の場合抽選)

費 1,000円/1名

物 帽子、タオル、飲み物など

他 未成年者は保護者と一緒にご参加ください。

未就学児は無料ですが収穫物などの配布はありません。

申 10月11日(水)までにホームページまたは左記へ。

問 産業振興課 ☎(81)1115

HP 町ホームページ
ID 2600



第49回町民文化祭作品

町民文化祭を開催します。日頃の文化活動の成果を発表する良い機会ですので、作品を展示しませんか。

時 11月4日(土)、5日(日)

場 農村環境改善センター
中井町在住または在勤の方

対 申込書(改善センター及び井ノ口公民館窓口で配布または町ホームページからダウンロード)に必要事項を記入し、10月6日(金)まで

にメール、ファックス、郵送(必着)、窓口へ持参のいずれかの方法で提出してください。

問 生涯学習課 ☎(81)3907

HP 町ホームページ
ID 2236



shougai@town.nakai.kanagawa.jp

液スポーツ

健康づくりウォーク

ウォーキング講座を受講した皆さんを中心に行われています。ウォーキング仲間を探している方や、いつもと違うコースを歩きたい方など、ぜひご参加ください。

○七国コース

時 10月13日(金)13時30分～15時30分

場 井ノ口公民館集合

○健康づくりコース

時 10月23日(月)13時30分～15時30分

場 星様中井スタジアム正面入口前
(中井中央公園) 集合

対 1時間30分程度のウォーキングができる方

物 水分補給用の飲み物

他 雨天中止。当日の参加者や天候などにより、集合時に相談の上コースを変更する場合があります。

申 不要。集合場所に直接お集まりください。

問 健康課 ☎(81)5546

消防団員募集

現在、団員の80%以上の方がサラリーマン(被用者)です。土日仕事の方もいますが可能な範囲で活動しています。興味のある方はお問い合わせください。

対 中井町に在住・在勤(近隣市町に居住)年齢18歳～44歳

問 地域防災課 ☎(81)1110

講座

転倒骨折予防体操指導員&なかいフレイルサポーター養成講座

「生涯健康でいきいきと暮らせる里都まち♡なかい」を目指して、介護予防を中心としたボランティア活動を始めるための講座です。

時 9月21日(木)、28日(木)、10月6日(金)、11日(水)、18日(水)、31日(火)

場 保健福祉センター2階機能訓練室

内 高齢者の介護予防(転倒骨折及びフレイル予防)の基礎知識、体力・身体機能の測定法やボランティア活動の進め方など

対 継続的に出席可能でボランティアに理解がある18歳以上の町民

定 10名 費 無料

申 問 9月15日(金)までに

健康課 ☎(81)5546

HP 町ホームページ

ID 2030



普通救命講習

成人の心肺蘇生法とAEDの取り扱いについて学びます。

時 10月2日(月)14時〜16時

場 足柄消防署

対 中学生以上(2市5町に在住・在勤・在学)指定期間にWEB講習受講

定 先着5名

申 9月11日(月)から電話予約

問 小田原市消防本部救急課

☎(49)4441

保健医療セミナー

時 10月11日(水)①13時30分②14時30分

10月12日(木)③13時30分④14時30分

場 足柄上合同庁舎5階西側会議室

内 ①薬との正しい付き合い方

②排便にまつわるトラブルについて

③チャレンジ!あ・うんの呼吸で!

④歯周病についてよくある質問について

声を出すエクササイズ!

呼吸&お口トレーニング

講 ①小田原薬剤師会ペンギン薬局

②県立足柄上病院泌尿器科

③かながわ健康財団健康運動指導士

④足柄歯科医師会中村デンタルオフィス

中村進一氏

他 合同庁舎敷地内工事のため、公共交通機関をご利用ください。

申 不要

問 足柄上医師会事務局

☎(83)1800

多肉植物の寄せ植え教室

小物をちよっとプラスしたかわい
い多肉植物の寄せ植えを作ってみ
ませんか。

時 10月12日(木)10時〜12時

場 井ノ口公民館工芸室

定 10名

費 2,000円(材料費)

講 植物雑貨クリエイター山本勝子氏

物 作品持ち帰り用の袋

申 9月29日(金)までに

問 井ノ口公民館☎(81)3311

フレイル予防講座

※健康ポイント対象事業

「人生100年時代」そのカラダ、
いつまで動ける?と題し、10
0歳まで元気なカラダとは、1年後
のなりたい自分などについてお話い
ただきます。

時 10月13日(金)14時〜15時

場 保健福祉センター2階集団指導室

対 65歳以上の町民

定 先着15名 費 無料

講 (株)ファンケル総合研究所所属

物 筆記用具

他 勝正和氏 英林氏

本事業は、健康長寿への社会貢献
のため「神奈川県公共型未病セン
ター健康支援プログラム」の一環
として(株)ファンケルの協力によ
り実施します。

申 10月5日(木)までに

問 健康課☎(81)5546

英会話を楽しもう

一緒に楽しく英会話を学びませんか。

時 10月14日、21日(土)全2回

10時〜11時30分

場 井ノ口公民館研修室

定 10名 費 無料

講 臼井ベティ氏

物 筆記用具

申 9月29日(金)までに

問 井ノ口公民館☎(81)3311

藍染体験教室

藍で手ぬぐいを染めてオリジナル
の作品を作りましょう。雪化絞りや、
ビー玉などを使った絞り染めが体験
できます。

時 10月17日(火)10時〜11時30分

場 井ノ口公民館工芸室

定 10名

費 1,000円

講 高崎真由美氏

物 持ち帰り用の袋、ゴム手袋

他 汚れてもいい服装でお越しください。

申 9月29日(金)までに

問 井ノ口公民館☎(81)3311

ママ'sキッチン

中井町のお米や野菜を使った「お
にぎり」と味噌汁」をお子さんと一緒
に作ってみませんか。シンプルだか
らこそ奥深い味を楽しみましょう。

時 10月19日(木)10時〜12時30分

場 保健福祉センター2階調理室

対 町内在住の未就学のお子さんとその
保護者(保護者のみの参加も可)

定 先着6組

費 1組300円(材料費)

講 向川順子氏

物 エプロン、三角巾

申 子育て支援センター

☎(81)3365

応急手当普及員講習

応急手当の普及啓発を行う「応急
手当普及員」を養成する講習です。

時 10月22日(日)、28日(土)、29日(日)

9時〜18時全3回

場 小田原市消防本部

対 高校生以上(2市5町に在住・在勤・
在学)3回すべて参加可能な方

定 先着20名

費 無料※東京法令出版発行「応急手当
普及員講習テキスト」(5,300
円)を購入し持参してください。

申 9月19日(火)から電話予約

問 小田原市消防本部救急課

☎(49)4441

なかいを知ろう

〜地形から見るなかいの成り立ち〜

なかいの大地がどのようにできて
いるか学びませんか。

時 10月25日(水)10時〜11時30分

場 井ノ口公民館研修室

定 15名 費 無料

講 中村俊文氏

物 筆記用具

申 9月29日(金)までに

問 井ノ口公民館☎(81)3311

9月の行事予定 Event schedule

- 1金
- 2土
- 3日 母親父親教室①④
- 4月
- 5火 定例議会
母親父親教室②
わくわく広場
りあん出張相談
- 6水 1歳6か月児健康診査
- 7木 障がい者の歯科健診
- 8金 骨盤体操教室①
- 9土
- 10日 秋季町内一斉清掃
敬老会
- 11月 献血
- 12火
- 13水 なかいほっとカフェ
- 14木
- 15金
- 16土
- 17日
- 18月 敬老の日
- 19火 母親父親教室③
- 20水 離乳食講習会
認知症に関する相談
スマホ体験講座①
- 21木 健康相談
転倒骨折予防体操指導員&なかい
フレイルサポーター養成講座①
- 22金 骨盤体操教室②
- 23土 秋分の日
- 24日
- 25月
- 26火 コリアンクッキング
- 27水 育児相談(井ノ口公民館)
スマホ体験講座②
- 28木 転倒骨折予防体操指導員&なかい
フレイルサポーター養成講座②
- 29金
- 30土

はつらつ教室
一定の基準に該当する方が、運動・栄養・口腔ケア・認知機能に対して複合的な取り組みを行い、介護状態になることを予防するための教室です。

時 11月6日(月)〜約4か月の間に12回
場 保健福祉センター2階機能訓練室
内 椅子に座つての体操や、栄養、口腔機能、認知機能に関する講話と実技
対 一定の基準に該当する65歳以上の町民
定 10名
費 1回300円
講 (有)足柄リハビリテーションサービズ所属講師

他 参加を希望される方は、参加基準に関する確認を行います。左記にご連絡ください。

申 9月29日(金)までに
健康課 ☎(81)5546

花匂いリアル宝探しゲーム
秦野市、中井町、二宮町、大磯町の通称花匂いエリアを舞台にリアル宝探しゲームを開催します。

各所で配布される宝の地図をもとに宝箱を探し出し、キーワードを集めて応募した方に、抽選で家庭用ゲーム機など豪華賞品が当たります。宝の地図の配布場所など、詳細は町ホームページをご覧ください。

時 9月1日(金)〜11月30日(木)
場 秦野市、中井町、二宮町、大磯町の各所
問 企画課 ☎(81)1112
HP 町ホームページ
ID2249

なかいほっとカフェ
認知症の方やご家族、地域の方などが認知症について理解を深めたり、交流ができる集いの場です。介護や

わくわく広場
園庭を開放し、未就学児の親子同士が交流できる場を支援します。(自由遊び)

時 10月18日(水)10時〜11時
場 なかいこども園どんぐり棟園庭
※雨天時はどんぐり棟遊戯室
帽子、タオル、水筒、着替え
他 事前の検温をお願いします。
申 不要
問 なかいこども園 ☎(81)1128

認知症に関する相談もできます。
時 10月11日(水)10時〜11時30分
受付9時45分
場 境コミュニティセンター
内 認知症との関係について聞こえと口腔から考える
定 15名
費 200円程度(喫茶代)
申 10月3日(火)までに
健康課 ☎(81)5546
地域包括支援センター ☎(81)2441

公共施設電話番号(市外局番0465)

- 町役場(代表) ☎(81)1111
- 井ノ口公民館 ☎(81)3311
- 子育て支援センター ☎(81)3365
- 足柄消防署中井出張所 ☎(81)0858
- 松田警察署 ☎(82)0110
- 足柄東部清掃組合(大井町) ☎(83)1554
- 足柄上地区休日急患診療所(開成町) ☎(83)1800



飲料水水質検査結果

先月実施した検査では、飲料水の水質に異常はありませんでした。詳細は、町ホームページから下記へお問い合わせください。

問 環境上下水道課水道班 ☎(81)3903

高齢者の総合相談

(事前に電話連絡をお願いします)

介護に関する心配ごとや介護予防、生活に関するさまざまな相談

時 毎週(月)〜(金) 8:30〜17:15(土・日・祝日・年末年始を除く)

場 保健福祉センター1階 **問** 地域包括支援センター ☎(81)2441

教育相談

(予約不要、電話・電子メール相談可)

中学生までの教育に関する相談

時 毎週(月)〜(金) 8:30〜17:15

問 教育課 ☎(81)3906 kyouiku@town.nakai.kanagawa.jp

たんぼ教室(井ノ口公民館内) ☎(80)0080

電話で確認! 防災行政無線

防災行政無線の放送内容を電話で確認できます。

☎(81)1117へ発信⇒放送内容自動再生

4日までの放送を聞くことができます。お聞き漏らしの際はご利用ください。

さらなる快適さと安心をご提供 (大規模修繕実施 最先端のICT機器導入)

介護老人保健施設 グレースヒル・湘南

\\ 全室に安心見守りセンサーを導入
お客様のプライバシーに配慮した運営に取り組みます。 //

長く安心して
お過ごしいただける
(長期入所)

1泊から利用可
(ショートステイ)

施設に通いで利用
(通所リハビリ)

自宅へ訪問サービス
(訪問リハビリ)

☎0465-80-3000

新規入所・短期・通所リハビリ・訪問リハビリ利用お問い合わせ下さい。



中井町松本1135-1

コースメニュー
初回1000円引き

泥配合のシャンプーで
ふわふわ

顔カット 1360円～

爪切り 550円～

シャンプー＆ブロー

トイプードル 2640円～

営業時間 10時から18時

中井町井ノ口2412-33

出張メニュー ご自宅に出張します。(町内限定)

(部分カット、爪切り、足裏・足回りカット、耳そうじ)

ご希望に合わせたお手入れメニューをおつくりしています。

ご相談ください。

おやつ・おもちゃ販売

送迎あり

ワンちゃんのシャンプー、トリミング

犬の美容室 MAKIRIKO



(予約電話070-1401-0402)

※お客様が安心してご利用できるよう一年以内に打たれている混合ワクチンと狂犬病ワクチンの接種証明書のご提示をお願いしています。

ハチ駆除のことなら

ハチ駆除屋 せきさん

<料金表>

ミツバチ ￥8000

アシナガバチ ￥10000

スズメバチ ￥13000



巣の大きさ、場所などにかかわらず
すべてコミコミ均一料金です。

電話:080-4460-6184

フェイスブックやってます。

戻りバチ保障あり、特典あり



なかい里都まち
CAFE

★9月のイベントのお知らせ

アンダーキッチン (ハンバーガー、タコライス)

9月5日、12日、26日(火)

ときどきONIGIRI (おにぎり定食)…9月20日(水)

★9月の定休日

4日、11日、25日(月)

19日(火)

営業時間 10時30分～16時
(ラストオーダーは15時30分)



電話 0465-20-7393
住所 中井町比奈窪580(中井中央公園内)

@LINEお友達登録で、
50円引きクーポンをプレゼント♪

ロイヤルゼミナール 2学期生徒募集!

完全個別指導で学ぶ力と成績アップ↑

その分からないが解るまで

1. 徹底した答案分析とアドバイス
2. 徹底予習で学校授業が楽しく

“中井町の中学生指導”に自信があり



無料体験授業実施中!

☎090-1202-4248

中井町井ノ口2401-2



中井町建築組合

工事の事なら地元の
業者におまかせを!!

- 耐震工事
- 外壁塗装
- 内装工事
- 電気工事
- 屋根工事
- 外構工事
- リフォーム

- | | | |
|-----------|------------|----------|
| (有)岩本設備工業 | 川口塗装 | (有)かとう建築 |
| (有)及川板金工業 | 須藤建設 | (株)荘司工務店 |
| (株)小嶋板金工業 | (株)小島総業 | (株)峯尾鉄工所 |
| (有)福美塗装 | (有)中井電気 | (有)山本建設 |
| (有)丸伸板金工業 | (有)成川設備工業所 | |
| 早田板金工業 | 鈴木建築舎 | |

【連絡先】中井町井ノ口754 担当:加藤
☎0465-81-5824

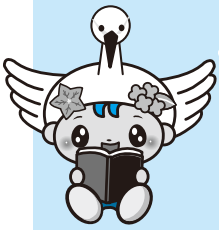

今月の新着図書 New books

農村環境改善センター図書室 ☎(81)3907

◆一般書◆

- ・限界国家(楡周平)
- ・図書館のお夜食(原田ひ香)
- ・図解まるわかり電気自動車のしくみ
(川辺謙一)

◆児童書◆

- ・ぼんぼこあめふり(田中友佳子)
- ・彗星とさいごの竜(今井恭子)
- ・奇妙で不思議な菌類の世界
(文/リン・ボディ、絵/ウェンジア・タン)

井ノ口公民館図書室 ☎(81)3311

◆一般書◆

- ・極楽征夷大将軍(垣根涼介)
- ・木挽町のあだ討ち(永井紗耶子)
- ・カモナマイハウス(重松清)

◆児童書◆

- ・りょうこうのおばけずかん
(作/齊藤洋、絵/宮本えつよし)
- ・すごいグラウンドの育て方(金沢健児)
- ・10代のための疲れた心がラクになる本
(長沼睦男)

多く貸し出されている本をピックアップ!

- ・名画のコスチューム 拡大でみる 60の職業小辞典
(内村理奈)
- ・それは誠(乗代雄介)
- ・渦の中へ おいち不思議がたり(あさのあつこ)
- ・隠居おてだま(西條奈加)
- ・かささして あかちゃんとなんとと(三浦太郎)
- ・ぼくはいいたいどこにいるんだ(ヨシタケシンスケ)
- ・脈動(今野敏)

本の検索・予約はインターネットで!

図書の検索や、おすすめの本、貸出ランキングなどを見ることができます。図書の予約をすることもでき、貸出可能になったらメールでお知らせします。ぜひご利用ください!



里都まち♡俳句

悪神の阿修羅涼しく立ち居たる
水島すすむ

ザシザシと刺して狂喜のかき氷
岩谷五輪

湘南に戻る人混み夏旺ん
與名本真生

バツバ飛ぶ無人踏切り渡る時
笹尾雅美

ねむる吾子人文字書いて夢をみる
大嶋晃子

家内の灯より窓外の灯の涼し
石黒雅風

露涼し老人会の通知来て
城所孝子

魚の骨標本となる晩夏光
足立和子

生ビール誰もが夢を語り合う
尾崎竹詩

炎熱やついに地球は「沸騰化」
長谷川昭放

納涼船乗ると約した友はなく
池田ミツ子

虎が雨裾野へ急ぐ影二つ
雑色吉臣

雨音に目醒むる夜の晩夏かな
安藤泰彦

雨乞の程々が良し今朝の雨
八木和子

長月や心に沁みる水の音
津田昌宏

人口の動き

(令和5年8月1日現在の人口と7月中の異動)

人口 合計	8,973人(2人)
男	4,478人(6人)
女	4,495人(△4人)
出生	1人 転入 39人
死亡	10人 転出 28人
世帯数	3,448世帯(13)

わたしの提案

町では、皆さんの意見や提案を町政に反映させる「わたしの提案」制度を取り入れています。町への提案がありましたら、提案箱やホームページにお寄せください。皆さんのご意見をお待ちしています。

●提案箱設置施設

中井町役場 農村環境改善センター
保健福祉センター 井ノ口公民館
境コミュニティセンター
なかい里都まちCAFÉ



さつりーん

猛烈な暑さが続いています。私は暑がりなので、9月に入り残暑が和らぐことをひそかに期待しています。

コロナが5類になったこともあり、各地では花火大会や夏祭りが本格的に再開したように感じます。夏休みやお盆休みでコロナ禍以前のような夏を過ごせた方多いのではないのでしょうか。子どもたちの中には、イベントがある夏休みが初めての子もいたと思います。充実した夏を送れたでしょうか。私も花火大会に足を運び、夏を満喫していました。気兼ねなく出歩けることの嬉しさもありますが、人ごみの凄さにも圧倒されました。(I)



ソフトテニスで 全国大学選手権大会に出場



先般行われた関東学生選手権予選会で見事予選を通過した東海大学在学の曾我七純さん（藤沢）は、9月に石川県で行われる「第65回全日本学生ソフトテニス大会」、10月に鹿児島で行われる「燃ゆる感動かごしま国体」および11月に行われる「第78回天皇賜杯・皇后賜杯全日本ソフトテニス選手権大会」に出場します。

ぜひ、皆さまの応援をよろしくお願いいたします。

7/20

思い出に残る散歩道へ



中井メガソーラー発電所（太陽の公園）では、来園者に思い出に残ってもらえるような公園づくりを目指し、早川秀夫さん・淳子さんご夫婦（砂口）が公園内にある花壇の整備をボランティアで行っています。

同公園は、神奈川県西地域ウォーキングや町のウォーキングガイドマップ「中井遊歩」の散策コースなどに指定されています。富士山や丹沢山系が広がる壮大な景色と、丁寧に整備された花壇内の綺麗な花などを楽しめます。一度散歩に訪れてみてはいかがでしょうか。

7/31

戸沢村の子どもたちと交流

戸沢村と中井町の小学生同士の交流が、7月29日(土)から31日(月)にかけて行われました。初日は砂口配水池や震生湖を見学し、夜は境コミュニティセンターでカレーを食べ、レクリエーションなどを楽しみました。2日目は横浜市で地域学習をした後は、スイカ割りや流しそうめん、花火を楽しみました。最終日はテルモ株式会社を見学した後、次は冬に戸沢村で会う約束をしました



町の最新情報をつぶやき中



中井町
公式



X (twitter)

町の最新情報を直接届けます



中井町
公式



LINE

町の各種情報を掲載



中井町ホームページ

町のインスタ映えを撮影中



中井町
公式



Instagram

町の最新情報を更新中



中井町
公式



facebook

里都まち
なかい
をアプリで配信中



マチイロ