

令和6年度

中井町水道事業会計決算に係る
主要な施策の成果及び実績報告書

中井町上下水道課

令和 6 年度中井町水道事業報告書

1 概 況

(1) 総括事項

令和 6 年度の業務量は、給水人口8,978人、給水戸数4,233戸、有収水量1,853,017m³でした。

収益的収入は、給水収益を含む営業収益は267,508千円で前年度対比5,811千円（2.1％）の減、営業外収益は191千円（0.3％）増の68,166千円となり、水道事業収益全体では前年度対比15,768千円（4.4％）減の340,750千円となりました。

水道事業費用は、電気・ガス等の動力費は増となっておりますが、昨年度に比べ物価高騰対応による基本料金減免の実施回数の減による特別損失の減から、費用全体では前年度対比978千円（0.4％）減の247,042千円で、当年度純利益は93,708千円となりました。

建設改良事業では、久所地内送水管切替工事及び令和 5・6 年度事業として砂口配水池耐震補強工事や井ノ口中継ポンプ場設備更新工事を実施し、安全で良質な水道水の供給に努めました。

資本的支出は、建設改良費524,011千円と企業債償還金21,376千円の合計額545,387千円で、資本的収入は企業債80,000千円となりました。この結果、資本的収支の不足額465,387千円は、過年度分損益勘定留保資金、当年度分損益勘定留保資金、当年度分消費税及び地方消費税資本的収支調整額のほか、建設改良積立金及び減債積立金の取り崩しにより補てんしました。

(2) 経営指標に関する事項

令和6年度決算における経営成績について、経営の健全性を示す経常収支比率は、給水収益は減少しており、動力費等の費用も増加していることから前年度対比7.9ポイント減の138.7%となりますが、健全経営の水準とされる100%は上回っています。また、料金水準の妥当性を示す料金回収率も、前年度対比9.3ポイント減の148.1%となりましたが、事業に必要な費用を給水収益で賄えている状況とされている100%は上回っています。

そして、償却対象資産の減価償却の状況を示す有形固定資産減価償却率は前年度対比4.3ポイント減の60.1%、法定耐用年数を経過した管路延長の割合を示す管路経年化率は前年度対比5.0ポイント増の21.0%と施設の老朽化が進んでいるのに対して、当該年度に更新した管路延長の割合を示す管路更新率は前年度対比0.1ポイント減の0.1%に留まっています。これは、未だ更新需要のピークを迎えていないこと、大口径の基幹管路の更新を優先的に実施しているためであり、将来の更新需要に備え、現在の経営を維持しつつ、引き続き計画的な施設更新を行ってまいります。

<経営指標の推移>

	R 2	R 3	R 4	R 5	R6
経常収支比率	146.6%	149.0%	139.5%	146.6%	138.7%
料金回収率	160.3%	162.8%	148.7%	157.4%	148.1%
有形固定資産減価償却率	60.3%	61.3%	62.8%	64.4%	60.1%
管路経年化率	8.1%	10.1%	12.7%	16.0%	21.0%
管路更新率	0.1%	0.3%	0.5%	0.2%	0.1%

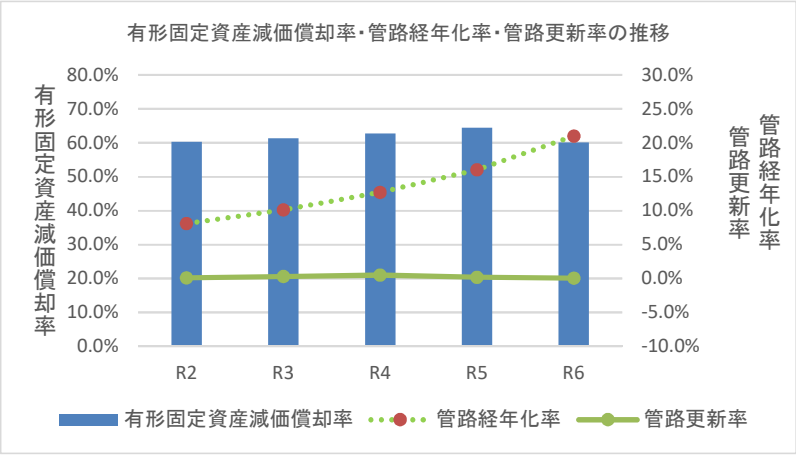
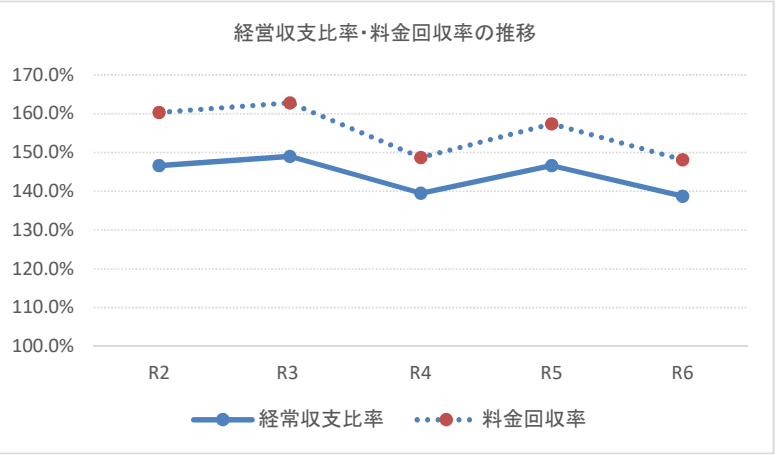

(3) 議会議決事項

議案番号	件名	提出年月日	議決年月日
第48号	令和6年度中井町水道事業会計補正予算（第1号）	令和6年9月3日	令和6年9月3日
第54号	令和5年度中井町水道事業会計剰余金の処分及び決算の認定について	令和6年9月3日	令和6年9月13日
第72号	令和6年度中井町水道事業会計補正予算（第2号）	令和6年11月28日	令和6年11月28日
第9号	中井町布設工事監督者の配置及び資格並びに水道技術管理者の資格に関する条例の一部を改正する条例	令和7年3月4日	令和7年3月5日
第17号	令和7年度中井町水道事業会計予算	令和7年3月4日	令和7年3月14日

(4) 職員に関する事項

職名別	令和7年3月31日現在職員数	令和6年3月31日現在職員数	増減	備 考
事 務 職 員	1	1	0	主任主事1名
技 術 職 員	2	3	△1	課長1名、技幹1名
計	3	4	△1	

2 工 事

主要事業の概要

工 事 名	施 行 内 容	工 事 費	契約年月日	竣工年月日	備 考
町道下庭線配水管布設替工事	HPPE (φ75) 116.4m、制水弁 (φ75) 1基	4,268,000	R6.11.8	R7.1.17	
砂口配水池耐震補強工事	耐震補強工事 (補強鉄筋、炭素繊維補強) 改修工事 (塗装) 設備工事 (電磁オートバルブ、水位計)	418,503,800	R5.9.21	R7.3.21	令和5・6年度継続実施
井ノ口中継ポンプ場設備更新工事	送水ポンプ2台、水位計2台 流量計1台、流入電動弁1台 電気計装盤5面	189,116,400	R5.9.27	R7.3.21	令和5・6年度継続実施
宮原取水場取水流量計更新工事	流量計1台	3,300,000	R6.8.5	R6.12.17	
境配水池給水ポンプユニット更新工事	給水ポンプユニット1式	3,190,000	R6.4.11	R6.6.7	
井ノ口中継ポンプ場・砂口配水池 (低区) 運用開始支援業務委託	現状確認、計画立案、作業支援	3,960,000	R6.8.5	R7.3.24	
砂口配水池耐震補強工事施工監理業務委託	施工監理業務1式	6,721,000	R5.10.12	R7.3.21	令和5・6年度継続実施
久所地内送水管切替工事	送水管切替工 DIP-GX φ300、L=15.64m	57,149,400	R6.11.1	-	令和7年度へ繰越

3 業 務

(1) 業務量

事 項	単 位	本 年 度	前 年 度	比 較		備 考
				増 減	比 率	
年 度 末 給 水 人 口	人	8,978	9,032	△ 54	99.4%	
年 度 末 給 水 戸 数	戸	4,233	4,236	△ 3	99.9%	
年 間 配 水 量	m ³	2,028,567	2,085,829	△ 57,262	97.3%	
1 ヶ 月 平 均 配 水 量	m ³	169,047	173,819	△ 4,772	97.3%	
1 日 最 大 配 水 量	m ³	7,133	7,806	△ 673	91.4%	
1 人 1 日 最 大 配 水 量	L	794	864	△ 70	91.9%	
年 間 給 水 量	m ³	1,853,017	1,876,954	△ 23,937	98.7%	
1 ヶ 月 平 均 給 水 量	m ³	154,418	156,413	△ 1,995	98.7%	
1 日 平 均 給 水 量	m ³	5,077	5,142	△ 65	98.7%	
1 人 1 日 平 均 給 水 量	L	565	569	△ 4	99.3%	
有 収 率	%	91.3	90.0	1.3	101.4%	
給 水 原 価	円/m ³	94.84	89.56	5.28	105.9%	(経常費用-長期前受金戻入)/年間有収水量
		130.53	124.03	6.50	105.2%	経常費用/年間有収水量
供 給 単 価	円/m ³	140.49	141.00	△ 0.51	99.6%	給水収益/年間有収水量

(2) 事業収入に関する事項

区 分	当年度決算額	前年度決算額	比 較		備 考
			増 減	比 率	
水 道 事 業 収 益	340,749,937円	356,517,718円	△ 15,767,781円	95.6%	
営 業 収 益	267,508,031円	273,318,660円	△ 5,810,629円	97.9%	
営 業 外 収 益	68,165,606円	67,974,408円	191,198円	100.3%	
特 別 利 益	5,076,300円	15,224,650円	△ 10,148,350円	33.3%	

(3) 事業費に関する事項

区 分	当年度決算額	前年度決算額	比 較		備 考
			増 減	比 率	
水 道 事 業 費 用	247,042,304円	248,020,774円	△ 978,470円	99.6%	
営 業 費 用	237,353,970円	227,435,336円	9,918,634円	104.4%	
営 業 外 費 用	4,596,249円	5,355,788円	△ 759,539円	85.8%	
特 別 損 失	5,092,085円	15,229,650円	△ 10,137,565円	33.4%	

4 会 計

(1) 重要契約の要旨

契約年月日	契約金額	契 約 の 内 容	契約の相手方
R.6.4.11	3,190,000円	(水道会計) 境配水池給水ポンプユニット更新工事	荏原商事(株)
R6.6.25	2,750,000円	(水道会計) 富士見台配水池残留塩素計更新工事	荏原商事(株)
R6.8.5	3,960,000円	(水道会計) 井ノ口中継ポンプ場・砂口配水池(低区)井運用開始支援業務委託	横浜ウォーター(株)
R6.8.5	3,300,000円	(水道会計) 宮原取水場取水量計更新工事	荏原商事(株)
R6.11.1	57,149,400円	(水道会計) 久所地内送水管切替工事	中井開発(株)
R6.11.8	4,268,000円	(水道会計) 町道下庭線配水管布設替工事	丸建設(有)
R7.1.24	1,265,000円	(水道会計) 井ノ口北窪取水場深井戸取水井水位計更新工事	荏原商事(株)

(2) 企業債及び一時借入金の概況

企 業 債

前 年 度 末 残 高	本 年 度 借 入 高	本 年 度 償 還 高	本 年 度 末 残 高
389,833,517円	80,000,000円	21,375,765円	448,457,752円

一時借入金 なし

(3) 議会の議決を経なければ流用できない経費の決算について

区 分	予 算 額		計	決 算 額	差 引	備 考
	当 初 予 算 額	補 正 予 算 額				
職 員 給 与 費	34,721,000円	△ 7,901,000円	26,820,000円	25,642,155円	1,177,845円	

(4) その他

ア 不課税収入の使途の特定について

(ア) 町支出金の使途について

町支出金1,557,061円は、消火栓の維持管理費として修繕費1,557,061円（特定収入）に充当した。

(イ) その他特別利益の使途について

その他特別利益5,076,300円は、その他特別損失5,076,300円（特定収入）に充当した。

令和6年度中井町水道事業キャッシュ・フロー計算書

(令和6年4月1日から令和7年3月31日まで)

1 業務活動によるキャッシュ・フロー

当年度純利益	93,707,633
減価償却費	125,684,318
資産減耗費	10,784,829
長期前受金戻入	△ 66,126,148
引当金の増減額	△ 490,000
受取利息及び配当金 (△)	△ 384,600
支払利息及び企業債取扱諸費	4,277,583
営業未収金の増加額 (△) ・減少額	△ 30,843,124
貯蔵品の増加額 (△) ・減少額	317,539
営業未払金の増加額・減少額 (△)	287,807,104
預り金の増減額	<u>△ 13,370</u>
小計	424,721,764
受取利息及び配当金	384,600
支払利息及び企業債取扱諸費の支払額 (△)	<u>△ 4,277,583</u>
計	420,828,781

2 投資活動によるキャッシュ・フロー

固定資産の取得による支出 (建設改良費)	△ 476,373,767
工事負担金の収入	0
その他未払金の増加額・減少額 (△)	<u>0</u>
計	△ 476,373,767

3 財務活動によるキャッシュ・フロー

企業債の発行	80,000,000
企業債の償還	<u>△ 21,375,765</u>
計	58,624,235

4 現金預金増加額・減少額	3,079,249
5 現金預金期首残高	<u>894,173,971</u>
6 現金預金期末残高	897,253,220

注 記

1 重要な会計方針

(1) 固定資産の減価償却の方法

ア	減価償却の方法	定額法による。
イ	主な耐用年数	
	建物	20～60年
	構築物	25～60年
	機械及び装置	8～20年
	工具器具及び備品	3～8年

(2) 引当金の計上方法

ア	退職給付引当金	神奈川県市町村職員退職手当組合に加入しており、一般負担金以外は一般会計で負担するため引当金を計上しない。
イ	賞与引当金、法定福利費引当金	職員の期末手当、勤勉手当及び法定福利費の支出に備えるため、当年度末における支給見込額に基づき、当年度の負担に属する額を計上している。
ウ	貸倒引当金	債権の不納欠損による損失に備えるため、貸倒実績率により回収不能見込額を計上している。

(3) 消費税及び地方消費税の会計処理

消費税及び地方消費税の会計処理は税抜方式によっている。

2 キャッシュ・フロー計算書等関連

該当なし

3 貸借対照表等に関する注記

(1) 引当金の取崩し

ア	賞与引当金、法定福利費引当金の取崩し	令和6年度において、期末手当、勤勉手当及びこれに係る法定福利費を支出するため、令和5年12月から令和6年3月分にあたる賞与引当金2,544千円、及び法定福利費引当金487千円を取り崩した。
イ	貸倒引当金の取崩し	令和6年度において、不納欠損処分に係るものとして、貸倒引当金17,307円を取り崩した。

4 リース契約により使用する固定資産

(1) リース会計に係る特例措置

所有権移転外ファイナンス・リース取引については、通常の賃貸借取引に係る方法に準じた会計処理によっている。

(2) 所有権移転外ファイナンス・リース取引に係る未経過リース料相当額

1 年内	43,600円
1 年超	0円
計	43,600円

収 益 費 用 明 細 書

収 益 的 収 入 (単位：円)

款	項	目	節	金 額	備 考			
水道事業収益					340,749,937			
	営 業 収 益					267,508,031		
		給 水 収 益					260,331,895	
			水 道 料 金	260,331,895				
		その他営業収益					7,176,136	
			水道利用加入金	6,215,000				
			手 数 料	945,136				
			材料売却収益	16,000				
	営業外収益					68,165,606		
		受取利息及び配当金					384,600	
			預 金 利 息	384,600				
		町 支 出 金					1,557,061	
			町 支 出 金	1,557,061				
		長期前受金戻入					66,126,148	
			長期前受金戻入	66,126,148				
		営 業 外 雑 収 益					97,797	
			営 業 外 雑 収 益	97,797				
		特 別 利 益					5,076,300	
	過年度損益修正益						0	
			過年度損益修正益	0				
	その他特別利益						5,076,300	
			その他特別利益	5,076,300				
収 益 合 計					340,749,937			

収 益 的 支 出 (単位：円)

款	項	目	節	金 額	備 考
水道事業費用				247,042,304	
	営 業 費 用			237,353,970	
		原 水 浄 水 費		51,150,733	
			備 消 品 費	81,000	
			燃 料 費	45,240	
			委 託 料	5,820,324	
			修 繕 費	2,236,000	
			動 力 費	42,548,869	
			薬 品 費	419,300	
		配 水 給 水 費		10,153,654	
			備 消 品 費	85,200	
			印 刷 製 本 費	0	
			委 託 料	2,686,842	
			修 繕 費	5,362,000	
			材 料 費	2,008,812	
			負 担 金	10,800	
		総 係 費		39,580,436	
			給 料	12,985,200	
			手 当	6,730,338	
			賞与引当金繰入額	2,121,000	
			法 定 福 利 費	3,836,677	
			法定福利費引当金繰入額	420,000	
			旅 費	11,036	
			退職手当組合金負担金	1,817,928	
			報 償 費	14,000	

			被 服 費	0		
			備 消 品 費	54,445		
			燃 料 費	95,673		
			印 刷 製 本 費	44,166		
			通 信 運 搬 費	1,249,265		
			委 託 料	7,325,896		
			手 数 料	462,202		
			賃 借 料	902,537		
			修 繕 費	0		
			研 修 費	10,000		
			負 担 金	1,184,752		
			保 険 料	298,014		
			貸倒引当金繰入額	17,307		
		減 価 償 却 費		125,684,318		
			有形固定資産	125,684,318		
			減 価 償 却 費			
		資 産 減 耗 費		10,784,829		
			固定資産除却費	10,784,829		
	営 業 外 費 用				4,596,249	
			支払利息及び企業債取扱諸費		4,277,583	
				企 業 債 利 息	4,277,583	
				借 入 金 利 息	0	
			雑 支 出		318,666	
			雑 支 出	318,666		
	特 別 損 失				5,092,085	
			過年度損益修正損		15,785	
				過年度損益修正損	15,785	
				その他特別損失	5,076,300	
			その他特別損失	5,076,300		
費 用 合 計				247,042,304		

資本的収支明細書

資 本 の 収 入				(単位：円)	
款		目	節	金 額	
資本的収入				80,000,000	
	企 業 債			80,000,000	
		企 業 債		80,000,000	
			企 業 債	80,000,000	
				企 業 債	80,000,000
収 入 合 計				80,000,000	

資 本 の 支 出				(単位：円)						
款		目	節	金 額						
資本の支出				545,386,909						
				建設改良費		524,011,144				
						配水設備工事費		522,527,200		
								委 託 費	5,533,000	
								修 繕 費	10,505,000	
								工 事 請 負 費	506,489,200	
						営業設備費		1,483,944		
								備 消 品 費	0	
						企業債償還金		1,483,944		
				21,375,765						
				企業債償還金				21,375,765		
								元 金 償 還 金	21,375,765	
支出合計				545,386,909						

固 定 資 産 明 細 書

1 有形固定資産明細書

(単位：円)

資産の種類	年度当初現在高	当年度増加額	当年度減少額	年度末現在高	減価償却累計額			年度末償却未済高	備考
					当年度増加額	当年度減少額	累 計		
土 地	226,186,577	0	0	226,186,577	0	0	0	226,186,577	
建 物	95,725,900	0	0	95,725,900	1,689,227	0	51,670,865	44,055,035	
構 築 物	5,555,755,861	398,048,000	△ 4,571,600	5,949,232,261	108,375,042	△ 3,937,370	3,504,768,824	2,444,463,437	
機 械 及 び 装 置	1,079,955,807	184,823,040	△ 185,485,313	1,079,293,534	15,620,049	△ 175,550,314	725,488,541	353,804,993	
工 具 器 具 及 び 備 品	1,633,000	0	△ 770,000	863,000	0	△ 554,400	819,850	43,150	
小 計	6,959,257,145	582,871,040	△ 190,826,913	7,351,301,272	125,684,318	△ 180,042,084	4,282,748,080	3,068,553,192	
建 設 仮 勘 定	255,872,085	21,872,727	△ 128,370,000	149,374,812	—	—	—	149,374,812	
計	7,215,129,230	604,743,767	△ 319,196,913	7,500,676,084	125,684,318	△ 180,042,084	4,282,748,080	3,217,928,004	

2 無形固定資産明細書

(単位：円)

資 産 の 種 類	年度当初現在高	当年度増加額	当年度減少額	当年度減価償却高	年度末現在高	備 考
電 話 加 入 権	62,680	0	0	0	62,680	
計	62,680	0	0	0	62,680	

企業債明細書

(単位：円)

種 類	発行年月日	発 行 総 額	償 還 高		未償還残高	発行価額	利率	償還終期	備 考
			当年度償還高	償還高累計					
大 蔵 省 資 金 運 用 部	H7. 3. 27	10,000,000	657,688	10,000,000	0	—	4.65	R7. 3. 1	
大 蔵 省 資 金 運 用 部	H9. 3. 25	9,100,000	471,157	8,117,459	982,541	—	2.80	R9. 3. 1	
公 営 企 業 金 融 公 庫	H9. 3. 28	13,000,000	758,196	13,000,000	0	—	2.85	R7. 3. 20	
公 営 企 業 金 融 公 庫	H9. 3. 28	2,800,000	164,091	2,800,000	0	—	2.90	R7. 3. 20	
大 蔵 省 資 金 運 用 部	H10. 3. 25	13,900,000	663,455	11,824,410	2,075,590	—	2.10	R10. 3. 1	
大 蔵 省 資 金 運 用 部	H10. 3. 25	17,900,000	854,378	15,227,118	2,672,882	—	2.10	R10. 3. 1	
公 営 企 業 金 融 公 庫	H10. 3. 25	2,700,000	144,575	2,552,226	147,774	—	2.20	R8. 3. 20	
公 営 企 業 金 融 公 庫	H10. 3. 25	15,500,000	826,263	14,655,877	844,123	—	2.15	R8. 3. 20	
公 営 企 業 金 融 公 庫	H11. 3. 24	20,200,000	1,049,821	18,033,403	2,166,597	—	2.10	R9. 3. 20	
大 蔵 省 資 金 運 用 部	H11. 3. 25	29,800,000	1,392,967	23,927,803	5,872,197	—	2.10	R11. 3. 1	
公 営 企 業 金 融 公 庫	H12. 3. 22	12,000,000	606,482	10,106,427	1,893,573	—	2.00	R10. 3. 20	
大 蔵 省 資 金 運 用 部	H12. 3. 24	18,000,000	819,161	13,650,501	4,349,499	—	2.00	R12. 3. 1	
公 営 企 業 金 融 公 庫	H13. 3. 22	13,400,000	649,763	10,691,494	2,708,506	—	1.65	R11. 3. 20	
財 務 省 財 政 融 資 資 金	H13. 3. 26	16,600,000	725,822	11,993,551	4,606,449	—	1.60	R13. 3. 1	
公 営 企 業 金 融 公 庫	H14. 3. 22	31,100,000	1,525,745	22,949,829	8,150,171	—	2.20	R12. 3. 20	
財 務 省 財 政 融 資 資 金	H14. 3. 25	18,900,000	832,993	12,529,637	6,370,363	—	2.20	R14. 3. 1	
財 務 省 財 政 融 資 資 金	H15. 3. 25	29,900,000	1,249,971	19,343,137	10,556,863	—	1.20	R15. 3. 1	
公 営 企 業 金 融 公 庫	H15. 3. 25	13,100,000	606,781	9,282,765	3,817,235	—	1.35	R13. 3. 20	
財 務 省 財 政 融 資 資 金	H16. 3. 25	10,000,000	420,267	5,816,354	4,183,646	—	2.00	R16. 3. 1	
財 務 省 財 政 融 資 資 金	H17. 3. 25	10,000,000	412,371	5,365,854	4,634,146	—	2.10	R17. 3. 1	

種 類	発行年月日	発 行 総 額	償 還 高		未償還残高	発行価額	利率	償還終期	備 考
			当年度償還高	償還高累計					
財 務 省 財 政 融 資 資 金	H19. 3. 26	7, 100, 000	280, 803	3, 230, 243	3, 869, 757	—	2. 10	R19. 3. 1	
公 営 企 業 金 融 公 庫	H19. 3. 29	6, 900, 000	303, 422	3, 480, 613	3, 419, 387	—	2. 15	R17. 3. 20	
財 務 省 財 政 融 資 資 金	H20. 3. 25	11, 500, 000	445, 418	4, 777, 262	6, 722, 738	—	2. 10	R20. 3. 1	
公 営 企 業 金 融 公 庫	H20. 3. 31	8, 500, 000	366, 041	3, 925, 906	4, 574, 094	—	2. 10	R18. 3. 20	
財 務 省 財 政 融 資 資 金	H21. 3. 25	7, 700, 000	293, 829	2, 945, 784	4, 754, 216	—	1. 90	R21. 3. 1	
地方公営企業等金融機構	H21. 3. 25	12, 300, 000	520, 659	5, 219, 861	7, 080, 139	—	1. 90	R19. 3. 20	
財 務 省 財 政 融 資 資 金	H22. 3. 25	7, 100, 000	263, 745	2, 405, 130	4, 694, 870	—	2. 10	R22. 3. 1	
地方公共団体金融機構	H22. 3. 25	4, 900, 000	182, 021	1, 659, 876	3, 240, 124	—	2. 10	R22. 3. 20	
地方公共団体金融機構	H24. 3. 27	19, 000, 000	693, 144	5, 230, 087	13, 769, 913	—	1. 70	R24. 3. 20	
地方公共団体金融機構	H25. 3. 26	9, 000, 000	592, 788	4, 016, 146	4, 983, 854	—	1. 10	R15. 3. 20	
地方公共団体金融機構	R2. 3. 25	13, 000, 000	1, 081, 871	2, 163, 418	10, 836, 582	—	0. 03	R17. 3. 20	
地方公共団体金融機構	R3. 3. 25	40, 000, 000	0	0	40, 000, 000	—	0. 50	R33. 3. 20	
地方公共団体金融機構	R3. 3. 30	20, 000, 000	1, 520, 077	1, 520, 077	18, 479, 923	—	0. 20	R19. 3. 20	
神奈川県市町村振興資金	R4. 3. 25	60, 000, 000	0	0	60, 000, 000	—	0. 00	R34. 3. 25	
神奈川県市町村振興資金	R5. 3. 27	16, 000, 000	0	0	16, 000, 000	—	0. 00	R35. 3. 25	
金 融 機 関	R6. 3. 25	80, 000, 000	0	0	80, 000, 000	—	1. 80	R26. 3. 20	
神奈川県市町村振興資金	R6. 3. 25	20, 000, 000	0	0	20, 000, 000	—	0. 00	R36. 3. 25	
財 務 省 財 政 融 資 資 金	R7. 3. 25	20, 000, 000	0	0	20, 000, 000	—	2. 30	R47. 3. 1	
財 務 省 財 政 融 資 資 金	R7. 3. 25	60, 000, 000	0	0	60, 000, 000	—	2. 30	R47. 3. 1	
計		650, 900, 000	21, 375, 765	282, 442, 248	448, 457, 752	—			