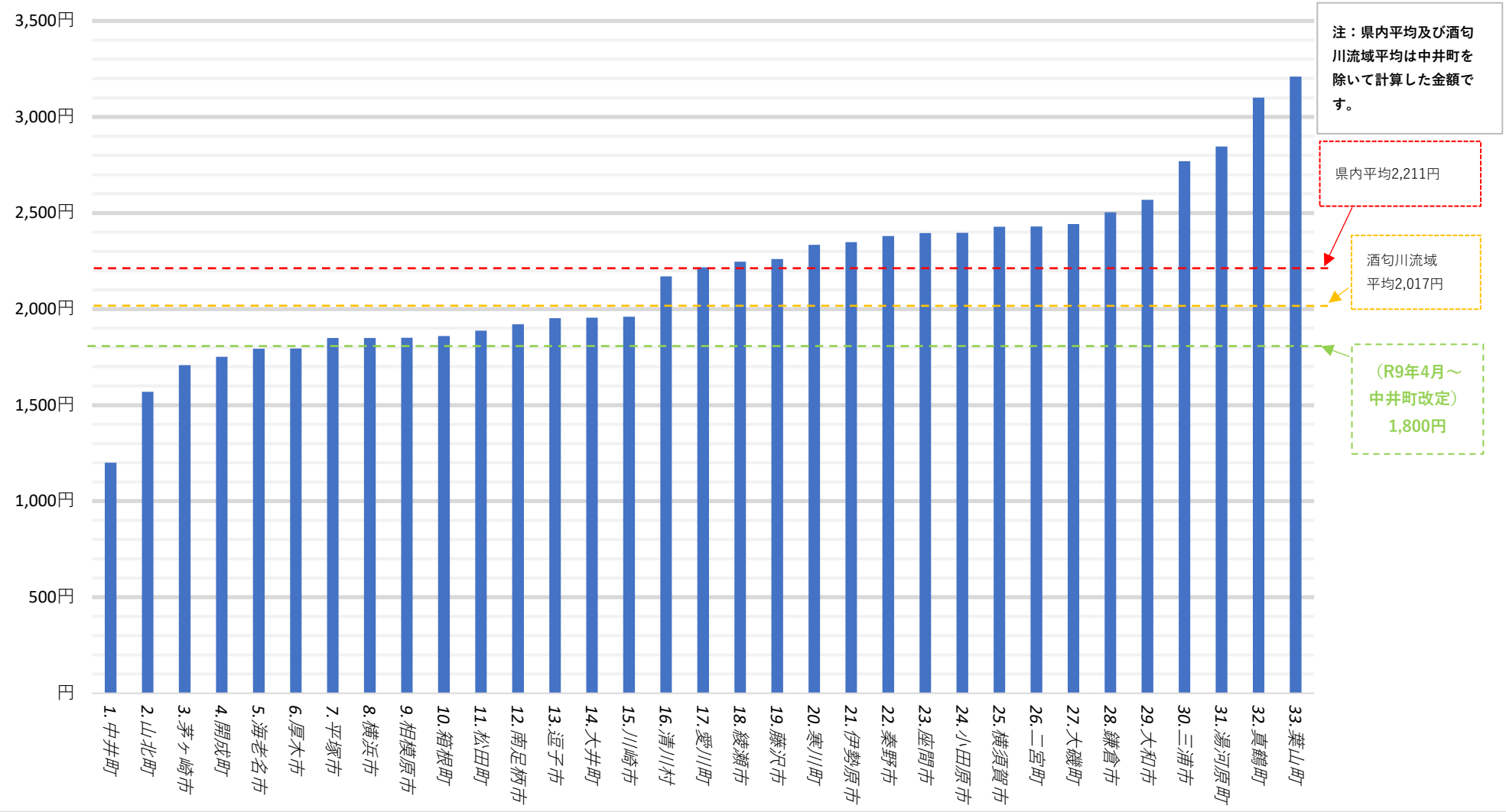県内市町村の下水道使用料（１箇月20㎥・税抜）R8年6月時点