

一人ひとりが主役！魅力育む  
S A T O

里都

まち  
広報

なかい

特集  
P.2-5

平成30年度  
中井町の決算

めぐもりとやすらぎのある里山と便利で快適な都市的環境が調和したまち

今年も登場！

令和初の田んぼアート

令和



今年6月に田植えをした稲が色づき、10月26日(土)の稲刈りまで、田んぼアートを綺麗に見ることができます。

ドローイング撮影写真ご提供：金子和夫さん(大久保在住)

目次

- 2-3 図書室リニューアル
- 4-8 中井町の決算
- 9-10 里都まちニュース
- 11 町の文化財あれこれ
- 12 なかまるのこれってなんだろう
- 13 里都まちレポート①
- 14-19 里都まちインフォメーション
- 21 新着図書、俳句
- 22 里都まちレポート②



問合せ

生涯学習課 ☎(81)3907



学習室を設置

集中して勉強に取り組めるよう、図書室とは区切られた学習室を設置し、パーティション付きデスクを9台設置しました。

クッキングレシピコンテスト

入賞レシピ紹介 vol.10

2018年の夏休みに、町内の小中学生を対象として実施されたコンテストで、入賞したレシピを掲載します。

ネーミングもステキで賞  
「金次郎巻き」



レシピ考案者 中井中2年 松本 彩楓さん

材料(5人分)

- 大根★…1/3本
- サラダ油…適量
- 豚バラ肉スライス…340g
- 焼肉のたれ…適量

★の野菜は中井町産のものを使用

作り方

- ①大根をせん切りにして、肉で巻く。
- ②フライパンに油を入れ、①を入れて、ひっくり返しながら焼いていく。
- ③焼肉のたれを入れる。

管理栄養士のおすすめポイント

消化酵素が豊富に含まれている大根と肉を使った時短アイデアがgood!

# リニューアルした図書室で 快適な読書を

農村環境改善センターの図書室が生まれ変わり、以前よりも広々とした空間となりました。  
リニューアルに合わせて導入された、新しい設備をご紹介します。

## 農村環境改善センター・井ノ口公民館図書室からのお知らせ

◎貸出券から「利用者カード」へ!

→今後は、バーコード付きの利用者カード1枚で、本の貸し出しを行います。登録は、図書室受付で随時行います。

◎インターネットで図書室の本を確認!

→お持ちのパソコンや携帯などから、図書室内にある本の検索や、予約をすることができますようになります。



### 書架を追加

書架を増やすことで蔵書を整理整頓し、お目当ての本が探しやすくなりました。



### 読書しやすい空間

図書室内に、以前より多くの机、椅子、ソファを設置し、たくさんの人がのんびり読書ができるようにしました。

# 平成30年度 中井町の

# 決算

平成30年度の我が国の経済情勢は、雇用・所得環境の改善が続く中で内需の柱となる個人消費や設備投資が増加傾向で推移するなど、輸出や生産の一部に弱さはみられるものの、緩やかな回復が続きました。

本町においては平成27年度以来3年ぶりに地方交付税の交付団体となった一方で、企業業績の好調や設備投資の増加の影響を受け、歳入の中心となる町税収入の伸びが見られました。

このような状況の中、なかい誕生110年の節目となった平成30年度は、第六次「中井町総合計画の「活力」「快適」「安心」の3つを基軸とし、「活力を生み出す里都まち交流人口増加プラン」「快適な里都まちライフスタイルによる定住促進プラン」「安心を支える里都まち地域づくりプラン」の3つを重点施策として位置づけ推進しました。

また、なかい誕生110年を記念して、リアル宝探しや、ラジオ体操の公開収録にあわせたドローンによる航空写真撮影、ご当地ナンバープレート作成など様々な事業を実施しました。

## 歳入

40億  
5,774万円



町民一人当たり  
42万8,891円

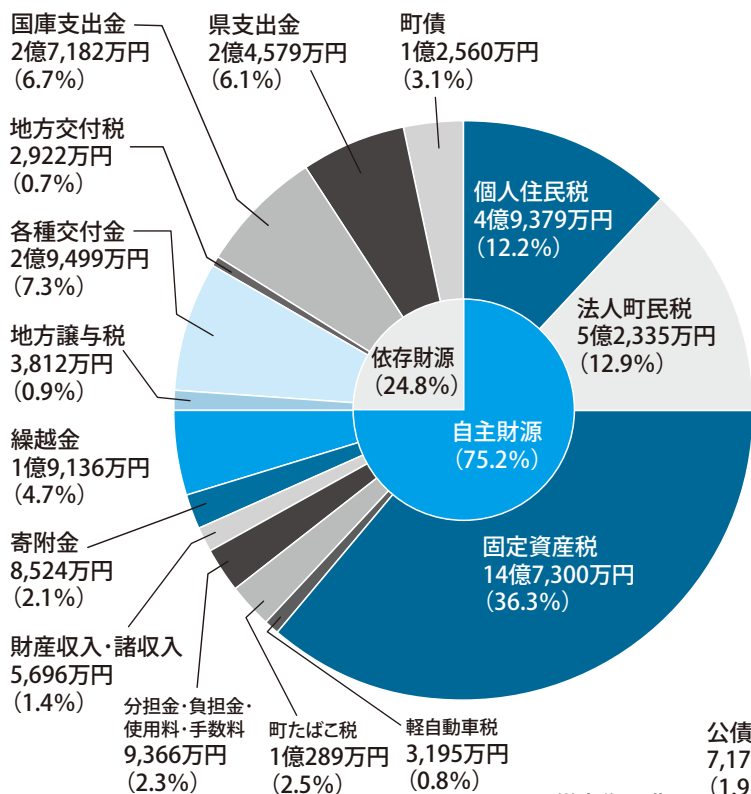

## 歳出

37億  
8,957万円



町民一人当たり  
40万546円

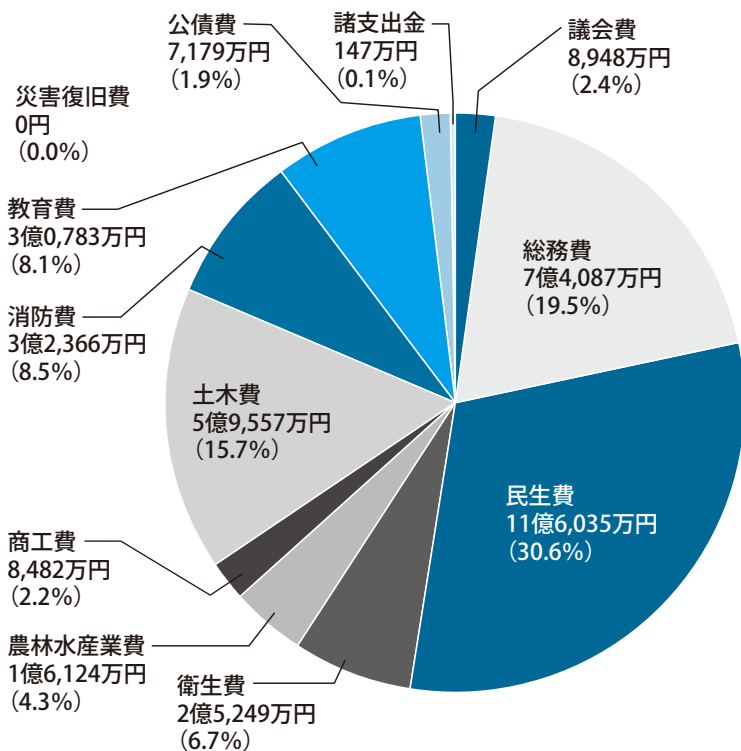



# なかまるさん家の家計簿

平成30年度の一般会計決算を1万分の1にして、家計簿に例えてみました。

収入			支出		
405,800円 100.0%			379,000円 100.0%		
○給料	350,500円	86.4%	○食費(人件費)	85,200円	22.5%
基本給(町税)	262,500円	64.7%	○生活費(物件費)	78,000円	20.6%
諸手当 (国県補助金・譲与税など)	85,100円	21.0%	○医療費・教育費(扶助費)	44,800円	11.8%
ボーナス(地方交付税)	2,900円	0.7%	○家の改築・庭や畑の整備 (建設事業費)	42,700円	11.3%
○パート収入 (使用料負担金・寄附金)	17,900円	4.4%	○車などの修理(維持補修費)	2,700円	0.7%
○家賃収入(財産収入・諸収入)	5,700円	1.4%	○ローン返済(公債費)	7,200円	1.9%
○ローン借り入れ(町債)	12,600円	3.1%	○子どもへの仕送り(繰出金)	65,700円	17.3%
○預金引出(繰入金)	0円	0.0%	○預金(積立金)	10,500円	2.8%
○前月からの繰越金(繰越金)	19,100円	4.7%	○税金・保険料など(補助費など)	42,200円	11.1%

※平成30年度は、昨年に引き続き大きな買い物(防災行政無線)をしたので、ローンを組んで分割で支払うことにしました。

※歳出は、教育や防災など、どういった目的に使われたのかを示す目的別(4ページのグラフ)と、人件費や委託費など、どういった性質に使われたのかを示す性質別(5ページの家計簿)で集計しています。

## まちのローン残高・預金残高ってどのくらい？

### 会計別のローン残高(町債残高)

平成30年度末残高

- 一般会計 4億2,025万円
- 水道会計 4億3,634万円
- 下水道会計 28億4,119万円

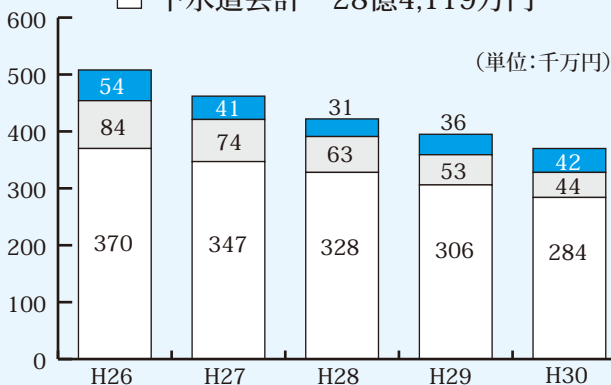

### 会計別の預金残高(基金残高)

平成30年度末残高

- 一般会計 16億1,507万円
- 財政調整基金 11億700万円
- 公共施設建設費積立基金 4億5,102万円
- その他基金 5,705万円
- 特別会計 1億6,888万円
- 国民健康保険特別会計 1億3,886万円
- 介護保険特別会計 3,002万円

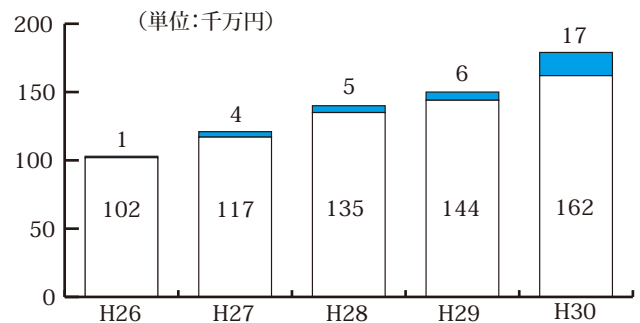

### 財政力指数ってなんだ？

地方公共団体の財政力を表す指標として使われています。

この指数が「1」を上回れば地方交付税の交付を受けない不交付団体、逆に「1」を下回れば地方交付税の交付を受けられる交付団体となります。

都道府県を含む全国 1,765 団体のうち 78 団体が不交付団体となりました。

### 各年度の財政力指数(単年度)

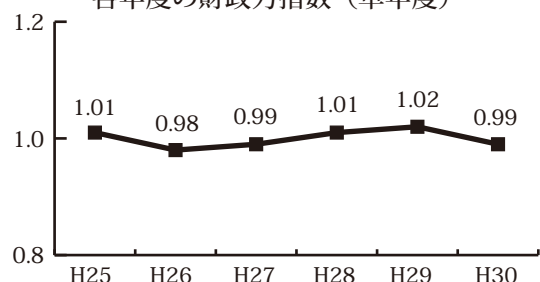

# 平成30年度に実施した主な事業

## 民生費



- 病児・病後児保育事業  
(開成町・秦野市への負担金) 44万円  
病気により集団での保育が困難な児童を一時的に保育する病児・病後児保育を近隣市町と連携して行いました。
- 次世代育成支援対策事業 149万円  
子育て家庭の実態を把握するため、アンケートを配布し調査分析を行いました
- 障害者自立支援給付事業 1億9,293万円
- 国民健康保険  
特別会計への繰出 1億574万円
- 介護保険特別会計への繰出 1億4,222万円

## 総務費



- Wi-Fi整備事業 61万円  
役場庁舎、井ノ口公民館、中井中央公園、(なかい里都まちCAFE)にWi-Fi環境を整備しました。
- 公共施設長寿命化計画策定業務 1,000万円  
公共施設の維持更新計画を策定するため、施設の劣化度評価を行いました。
- 地域公共交通対策事業  
(オンデマンドバス実証運行等) 2,769万円
- シティプロモーション事業 345万円
- 定住促進事業 366万円

## 土木費



- 中央公園の管理運営事業 3,695万円  
指定管理者による民間活力を活かしたサービスの向上と中井中央公園の利活用を図りました。
- 町道維持改良事業 1億506万円
- 橋りょう長寿命化事業 3,239万円
- 急傾斜地崩壊防止対策事業 135万円
- 下水道事業  
特別会計への繰出 2億8,580万円

## 衛生費



- 健康プラン推進・  
健康づくりステーション事業 134万円  
健康づくり事業、食育事業を推進し、「未病センター・なかい健康づくりステーション」では開設3周年のイベントを行いました。
- 妊娠・出産包括支援事業 639万円
- 予防接種・がん検診・結核検診事業 2,712万円
- 広域ごみ処理事業 7,027万円
- 地下水保全対策事業 132万円

## 消防費



- 常備消防運営事業 **1億4,834万円**  
小田原市へ消防・救急業務を委託し、大規模化する災害に備えた消防体制の強化と充実を図りました。
- 防災無線デジタル化事業 **1億3,230万円**  
情報伝達の強化と充実のため、防災無線設備の更新を行いました。

## 農林水産業費



- 水源の森林づくり事業 **2,871万円**
- 農業振興補助・畜産振興補助・有害鳥獣駆除事業 **607万円**
- 地籍調査事業 **1,087万円**

## 教育費



- 学校環境整備事業 **407万円**  
学習環境を向上させるため、中井中学校の音楽室にエアコンを設置するなど、小・中学校の施設整備を行いました。
- 教育支援事業 (外国語教師設置等) **1,773万円**
- 文化財保護事業 **279万円**
- 里都まちスポーツプロジェクト事業 **74万円**

## 商工費



- 厳島湿生公園活性化事業 **131万円**  
厳島湿生公園を活用した集客イベントとして春に「竹灯籠の夕べ」、冬に「あかりの祭典」を開催しました。
- 里都まちブランドプロジェクト事業 **422万円**  
農商工・町民が連携して、農産物などを活用する特産品の商品化を図りました。また、「なかいの逸品、太鼓判!」として認証を行い、経済活性化を図りました。
- 震生湖周辺散策路整備事業 **146万円**
- 農産物収穫体験事業 **51万円**

## 議会費ほか

- 議会費 **8,948万円**
- 諸支出金 **147万円**

## 公債費

- 町債の返済 **7,179万円**

## 中井町の家計(財政)って健全なの?

「地方公共団体の財政の健全化に関する法律」により、財政の健全性を判断するための4つの指標(健全化判断比率)を公営企業ごとに経営状況を明らかにする指標(資金不足比率)を公表します。平成29年度における中井町の各比率は、どれも赤字額がなく、健全な状態でした。

指標		指標の説明	町の比率	早期健全化基準	財政再生基準
健全化判断比率	実質赤字比率	標準的な収入に対する一般会計の赤字の割合	—	15	20
	連結実質赤字比率	標準的な収入に対する全会計の赤字額、資金不足額の割合	—	20	30
	実質公債費比率	一般会計が負担する借金の返済額やこれに準ずる額の割合	2.8	25	35
	将来負担比率	一般会計が将来負担すべき借金の残高やこれに準ずる額の割合	—	350	—
資金不足比率 (水道・下水道事業)		事業の規模に対する公営企業会計の資金不足額の割合	—	経営健全化基準 20	—

※各比率が一定の基準を超えると、財政健全化計画を策定して県や国への報告が必要になり、総務大臣の許可を得なければ地方債が発行できなくなる場合があります。

## 特別会計・企業会計決算報告

町には、一般会計のほかに、特定の目的のために設けられた特別会計と水道事業のための公営企業会計があります。ここでは、それら各会計の決算額を報告します

会計区分	各会計の説明		決算額	
国民健康保険事業	万一の病気やけがに備え、加入者が保険税を負担し、医療費などの給付を行う相互扶助制度です。		歳入	11億6,670万円
			歳出	11億5,964万円
			差引	706万円
介護保険事業	介護を社会全体で支え、必要な方に介護サービスを提供し、介護予防や生活支援を行う事業です。		歳入	8億1,937万円
			歳出	7億9,789万円
			差引	2,148万円
後期高齢者医療事業	75歳以上の高齢者などを対象とした医療制度で、現役世代と高齢者がともに支え合う仕組みとなっています。		歳入	1億2,973万円
			歳出	1億2,963万円
			差引	10万円
下水道事業	家庭などから流れ出る汚水を排除し、生活環境の向上を図るための下水道を整備する事業です。		歳入	5億2,619万円
			歳出	5億738万円
			差引	1,881万円
水道事業	水を供給する事業です。 ※資本的収支の不足は、損益勘定留保資金や建設改良積立金、減債積立金などにより補てんしました。	収益的収入 3億7,297万円 収益的支出 2億5,119万円 純利益 1億2,178万円	資本的収入 0万円 資本的支出 1億3,358万円 不足額 1億3,358万円	



# なかいこども園・木之花保育園 園児募集

令和2年4月入園児を募集します。

問合せ 福祉課 ☎(81)5548

## 中井町内の施設について

◎なかいこども園 幼保連携型認定こども園

☎(81) 1128 (井ノ口1996-1)

募集園児→1号、2号、3号認定の子ども

◎木之花保育園 保育所

☎(81) 0243 (遠藤327)

募集園児→2号、3号認定の子ども

## 認定の種類

入園申込みには、施設での手続きとあわせて、教育・保育の必要性に応じた「教育・保育認定」を受けるための手続きが必要です。

認定区分	対象となる子ども
1号認定	満3歳以上の就学前の子ども (2号認定を除く)
2号認定	満3歳以上で保護者の労働や疾病などにより、 <b>保育を必要とする子ども</b>
3号認定	満3歳未満で保護者の労働や疾病などにより、 <b>保育を必要とする子ども</b>

## すでに町内・町外の施設に入園している方へ

現在、町内・町外の施設に在籍しており令和2年4月以降も同じ施設へ継続して入園を希望する方は、今回の募集期間中に手続きをする必要はありません。別途通知します。

ただし、令和2年4月以降にほかの施設へ入園を希望する方は、今回の募集期間内に手続きをしてください。

※町外の認可施設に入園を希望する場合は、福祉課へお問い合わせください。

## なかいこども園(2・3号認定) 木之花保育園への入園手続き

### ● 申込書類の配布

10月16日(水) 福祉課、なかいこども園、木之花保育園で配布開始

①教育・保育給付認定(現況)申請書

②施設入所申込書

③保育所入所調査票

④就労証明書など、お子さんを日中家庭で保育できない状態を証明できる書類

以上の書類について、お子さんごとに各1部必要です。

### ● 申込み先

11月1日(金)～15日(金)の間に

申込書類を持参のうえ、町福祉課にて申込み

※郵送での受付は行いません。

申込者に対して、木之花保育園は12月、なかいこども園は令和2年1月に面接を行う予定です。

### ● 入所基準

保育所等に入園できる基準は、就労や出産前後、病気などの理由により、家庭でお子さんを保育できない場合に限ります。

詳細については、申込書と一緒に配布する資料をご覧ください。

### ● 入所対象児

生後6か月以降のお子さん

問合せ 福祉課 ☎(81)5548

## なかいこども園(1号認定)への入園手続き

### ● 入園説明会・願書配布

日時 11月6日(水) 10時～

場所 なかいこども園

対象 入園を希望するお子さんの保護者

持ち物 上履き、筆記用具

### ● 入園願書の受付・入園面接

日時 11月20日(水) 13時～

場所 なかいこども園

対象 入園を希望するお子さんと保護者

持ち物 保護者とお子さんの上履き、筆記用具

### ● その他

入園願書の受付および入園面接日に都合のつかない方は、直接なかいこども園にご連絡ください。

問合せ なかいこども園 ☎(81)1128

## 私立幼稚園の新入園児の募集時期

令和2年4月から私立幼稚園への入園を希望する新入園児の募集時期をご案内します。

募集活動を公正に行うため、県内私立幼稚園関係団体において、園児募集時期を統一しています。

### ● 募集要項配布

10月15日(火)から各私立幼稚園で配布

### ● 願書受付

11月1日(金)から受付開始

※募集時期の前に説明会や見学会を行っている場合もありますので、各私立幼稚園へ直接お問い合わせください。

### 問合せ

各私立幼稚園  
または神奈川県私学振興課 ☎045(210)3768

# なかいクリーンタウン運動 クリーン大作戦

問合せ 環境上下水道課 ☎(81) 3903 FAX(81) 1443  
 Mail suidou@town.nakai.kanagawa.jp

町では、中井町環境基本計画に基づきさまざまな環境施策を行っています。その一環として、ごみのポイ捨てや不法投棄のない、清潔で快適なまち、クリーンタウンを目指し、町民・事業者・行政が協働して取り組む「なかいクリーンタウン運動」クリーン大作戦を開催します。

小学生以上の参加者には町内の指定店で利用できる中井町地域通貨「きら」500円相当をプレゼントします。

町民・事業者の皆さんの参加をお待ちしています。※未就学児にも参加賞があります。

## 日時

11月9日(土) 9時～11時

受付8時30分～

## 場所

才戸倉庫(集合)※車での来場可

集合場所でごみ袋、竹ぼうき、

ゴミばさみを貸出します。(終了後回収)

## 持ち物

軍手、飲み物、竹ぼうき(持っている場合)

動きやすい服装、靴でお越しください。

## 申込み

参加者全員の氏名、年齢、代表者の住所、氏名、電話番号を任意用紙に記入のうえ、環境上下水道課に持参、FAX、メールのいずれかで提出してください。当日参加も受け付けます。

## 注意事項

雨天などにより中止の場合は、当日午前7時に防災行政無線でお知らせします。

## クリーン大作戦MAP



町の文化財あれこれ 其の三十七

## 八幡の森・養笠 (前編)

〔聖護院門跡道興准後の廻国雑記より〕

聖護院は京都市左京区聖護院中町にあります。創建は院政期の寛治三年(一〇九〇年)、増誉大僧正が白河上皇の熊野御幸に際して先達を務めた功績により、「聖体護持」の二字をとり聖護院という寺を賜ったのが始まりです。紆余曲折を経ながらも、最盛期には二万五千もの末寺を擁する本山(天台)修験の大本山として、また、皇族や摂関家の子弟が門跡(住職)となる門跡寺院として、中世、近世を通して高い格式を誇っていました。

道興は室町時代中期の僧で第二十八代聖護院門跡。近衛房嗣の子。寛正六年(一四六五年)、太皇太后、皇太后、皇后の三后に准じた地位である准後の宣下を受け、大僧正に任じられました。

応仁の乱では足利義政と弟の足利義視の仲介に奔走したとして西軍との内通を疑われ、文明八年(一四七六年)聖護院門跡を交替させられ美濃国へ亡命しました。その後、文明十一年には義政は道興の赦免と門跡復帰を命じました。

文明十八年から文明十九年にかけて道興は東国へ向けて廻国の旅へでました。応仁の乱が終わってから九年、東国においても長かった享徳の乱(一四五四〜一四八三年)は、古河の鎌倉公方・足利成氏と伊豆の堀越公方が併存するかたちで幕府と成氏との和睦(都鄙合体)が成立したことにより終息しました。時代は戦国時代に向かうのですが、このとき全国的に一種の小康状態が生じました。連歌師の宗祇が東国への旅をしたのもこの頃のことです。

帰京してからまとめられた道興の廻国雑記は和文体の文章と四百首以上の和歌、発句、漢詩などから成ります。記述は全体として簡明であり、地名を豊富に織り込んであるのが特色です。旅は、東山殿(八代將軍足利義政)と室町殿(九代將軍足利義尚)と対面し、富士の嶺と武蔵野の露の二首の和歌の贈答することから始まります。

聖護院が別当を務めていた鶴岡八幡宮を訪れ、鎌倉五山、金沢称名寺を見て、藤沢遊行寺、大磯の宿、鳴立沢、梅沢の里、小田原、箱根を西に進みます。

伊豆、駿河を回って、あしがら山から再度相模に入り、やまびこ山(曾我・中村境の六本松)を経て、八幡に至りました。

「八幡といへる里に神社侍り。法施のついでに。あづき弓、八幡をここにぬかづきぬ。春は南の山に待ち見む」

(訳:八幡という里に神社があります。修験の法を施した後で、弓を引く名将が崇敬したという八幡の神に額を低くしてお祈りしました。やがて来る春は南の山で待つて見たいものです。)

あしがら山から養笠の森に至る行程の中で、ここでいう八幡はいくつか考えられます。神社の初代別当が比叡山の僧の義円であること、新しい社殿が五年前の文明十三年(一四八一年)に完成していること、南に開けていて歌の風情にあっていることなどから五所八幡宮がふさわしいと思われます。

十二月号の後編に続く

(文化財保護委員 雑色)



五所八幡宮 社殿

中井町長：ゆういちくん

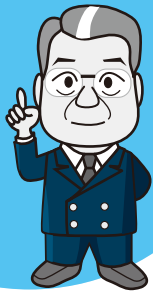

なかまるが町のこ  
や、役場の仕事のこと  
とで、疑問に思ったこと  
とや分らないこと  
などを、町長の「ゆう  
いちくん」に聞いてい  
くよ！  
みんなもいつしよに  
勉強しよう！

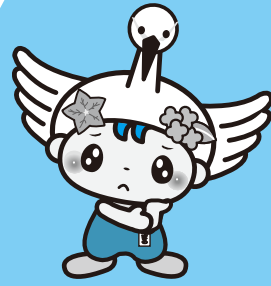

なかまるの  
これって  
なんだらう？

vol.15 消費税

消費税は、モノやサー  
ビスを買った時に支払う税  
金だよ。  
コンビニやスーパーでお  
菓子や飲み物を買ったり  
することがあると思うけ  
れど、100円のお菓子を買  
う時に、お店のレジで  
「108円ください」って言わ  
れたことはないかな？この  
8円分が消費税だよ。  
消費税は、生活する上  
では欠かせない大事な税  
金なんだ。

消費税が10%に  
なるっていうニュースを  
たくさん見たけれど、  
消費税ってどんな  
税金だらう？



消費税は平成元年から  
導入されたんだ。社会保  
障をみんなが受けられる  
ようにするために始まっ  
たんだよ。  
導入された当時は、消  
費税率は3%だったけれ  
ど、だんだんと社会保障  
費も多く必要になってき  
たので、5%、8%と上  
がって、今月から10%に  
なったんだ。100円の買  
物をする時に、10円分の  
消費税が必要になるって  
ことだよ。

確かにお店で払った  
ことがあるよ！  
消費税はいつから  
始まったのかな？

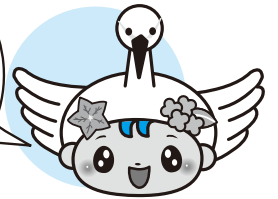

消費税が10%に上がると同時に、軽減税率という新しい制度がスタートしたんだ。これは、買い物の内容によって税率が8%のまま計算される場合がある制度なんだよ。  
生活には欠かせない野菜や肉などの食材、これらは8%のままだけれど、レストランなどでの外食は10%で計算されるんだ。ちなみに、テイクアウトした場合は8%で計算されるよ。  
細かく分かれていて少し難しいけれど、経済的負担を軽くするために導入されたんだ。

8% (軽減税率)		10% (標準税率)	
<b>飲食品</b> 米、野菜、精肉、鮮魚、乳製品、パン類、菓子類、ミネラルウォーター、ノンアルコールビール、みりん風調味料		<b>飲食品に該当しない</b> ペット用の食料、ドライアイス、水道水、酒類 (ビール、ワイン、日本酒、みりん、料理酒など)	
<b>飲食品の譲渡</b> テイクアウト、出前、学校給食、果物狩りで収穫した果物の購入		<b>飲食品の譲渡に該当しない</b> レストラン等での食事、学生食堂での食事、果物狩りで収穫した果物の園内での飲食	

消費税が10%になると同時に、軽減税率という新しい制度がスタートしたんだ。これは、買い物の内容によって税率が8%のまま計算される場合がある制度なんだよ。



すべての買い物  
が  
税率10%になるの？



【問合せ】  
地域防災課 地域情報班  
☎(81) 11110

みんなの「これってなんだらう？」を募集します！  
このコーナーでは、みんなが、中井町の「これってなんだらう？」と思うことを募集します。  
役場・中井町農村環境改善センター・保健福祉センター・井ノ口公民館・境コミュニティセンター・なかい里都まちCAFÉに置いてある、「提案箱」の横に専用の募信用紙があるので、それに必要なことを書いて、「提案箱」に入れるか、役場地域防災課までお持ちください。  
特に小・中学生のみんなからの質問をお待ちしています。



## こども園で消防団体験



9月4日(水)、なかいこども園の園児に、消防団ではどんな人が、どんな活動をしているのかを紹介する体験を実施しました。

園児たちへ、放水演技の見学や放水体験、消防車への乗車体験を通じて、消防団の活動に興味をもってもらうことや、火災を予防するために気をつけることの呼びかけをしました。

## 令和の夏をカフェで楽しむ



8月23日(金)、なかい里都まちCAFEでビアガーデンイベント「大人の夜遊び 令和の夏」が開催され、焼きたてのピザやジャズバンドの生演奏で、参加者を楽しませていました。

## ハロウィンジャンボ5億円

(1等3億円・前後賞各1億円合わせて)

## ハロウィンジャンボミニ3千万円

(1等2千万円・前後賞各5百万円合わせて)

この宝くじの収益金は市町村の明るく住みよいまちづくりに使われます。



各1枚 300円

9月24日(火) 2種類同時発売!

発売期間 9/24(火)~10/18(金)

公益財団法人神奈川県市町村振興協会

# 里都 まちリポート



## 総合防災訓練



8月25日(日)、中井町全体で総合防災訓練を実施しました。重点地区となった宮向・宮前・宮上自主防災会は、指定避難所となる井ノ口小学校において、要配慮者体験や水消火器訓練の他、災害救助犬による要救助者救出デモンストレーションを見学しました。

## 新しいスポーツイベント



9月16日(月・祝)、ファミリースポーツデイ2019を中井中央公園で開催しました。様々なスポーツ体験の他、ステージイベントやブランドマルシェも同時開催し、多くの参加者で賑わいました。



健康

健康・相談・案内・募集  
 スポーツや催しなどの  
 情報をお届けします。

タイトル※がついている事業は平成31年度  
 健康カレンダーと併せてご覧ください

高齢者インフルエンザ予防接種

対 接種希望日当日に、次に該当する方

- ① 満65歳以上
- ② 満60歳以上65歳未満で、心臓、じん臓または呼吸器の機能に自己の身の日常生活が極度に制限される程度の障害を有する方。ヒト免疫不全ウイルスにより免疫の機能に日常生活がほとんど不可能な程度の障害を有する方

健康保険証

費 1,600円(生活保護受給者は無料。接種時に受給者証を持参)

他 接種回数は1回です。

実施場所・期間

接種の際は、医療機関へ予約をお取りください。

足柄上郡5町・南足柄市・小田原市・秦野市

10月1日(火)〜令和2年2月29日(土)

二宮町 11月1日(金)

令和2年1月31日(金)

大磯町 10月15日(火)〜12月28日(土)

健康課 ☎(81)5546

健康ポイント対象事業  
 ※母親・父親教室

時 ① 11月5日(火) 13時30分〜15時45分  
 受付13時15分

② 11月19日(火) 9時30分〜11時45分  
 受付9時15分

場 ① 保健福祉センター3階集會室他

② 子育て支援センター2階

対 妊婦さんとその家族

他 託児あり。申込時にお伝えください。

申 10月31日(木)までに  
 健康課 ☎(81)5546

※3歳児健康診査

時 11月6日(水) 受付13時〜13時15分

場 保健福祉センター2階診察室ほか

対 平成28年8・9・10月生まれ

申 不要(案内、問診票および検尿容器が健診日の2週間前までに届かない場合はご連絡ください)

健康課 ☎(81)5546

健康づくりウォーク

○ノルディックウォーク

時 11月8日(金) 13時30分〜15時30分

場 保健福祉センター(集合)

○井ノ口〜富士見台コース

時 11月25日(月) 13時30分〜15時30分

場 井ノ口公民館(集合)

共通事項

対 1時間30分程度のウォーキングができる方

費 無料

物 水分補給用の飲み物、タオル

他 雨天中止。歩きやすい靴、服装でお越しください。

申 不要。直接集合場所にお越しください。

健康課 ☎(81)5546

健康ポイント対象事業  
 おとなのスポーツテスト

あなたの体力を見える化!

時 11月18日(月) 受付13時〜13時15分

場 井ノ口公民館講堂

共通項目

○ 握力、上体起こし、長座体前屈

○ 20〜64歳の方

・反復横跳び、急歩、立ち幅跳び

○ 65歳以上の方

・開眼片足立ち、10m障害物歩行、6分間歩行

対 町内在住・在勤の20歳以上の方

定 15名(先着順)

物 室内履き、飲み物、タオル

他 運動のできる服装でお越しください。

申 11月5日(火)までに  
 健康課 ☎(81)5546

令和元年度 保健医療セミナー

足柄上医師会が開催する無料セミナーです。  
 病気や健康に関する知識を身につけてみませんか。

- 場 足柄上合同庁舎5階西側会議室  
 ※庁舎工事のため、駐車場はご利用できません。  
 公共交通機関をご利用ください。
- 申 不要。直接会場にお越しください。
- 問 健康課 ☎(81)5546

日時 (いずれも10月)	演題	講師	
23日(水)	13:30	がん予防でいちばん大事なこと - 今までの役割、みらいへの期待 -	県立がんセンター 成松宏人氏
	14:30	あたらしく始まった胃がん内視鏡検診について	県立足柄上病院 國司洋佑氏
24日(木)	13:30	健康食品・サプリメントとの上手な付き合い方	小田原薬剤師会きずな薬局 井原淑子氏
	14:30	お口の衰えは全身の衰えの始まり〜オーラルフレイルとは?〜	横浜市立大学付属病院 大橋伸英氏
30日(水)	13:30	脳を視る - アルツハイマー病のPET画像検査 -	小田原保健福祉事務所足柄上センター 渡邊直行氏
	14:30	こころの健康(メンタルヘルス)について ストレスチェック制度、マインドフルネス、ストレス対応力	県立足柄上病院 堀口一弘氏
31日(木)	13:30	帯状疱疹	県立足柄上病院 北川太郎氏
	14:30	浅い呼吸とさようなら! コアの筋肉を鍛えて、深い呼吸でこころ&からだ元気度アップ!	かながわ健康財団健康運動指導士 高垣茂子氏

※離乳食講習会

時 11月27日(水) 9時30分～12時  
受付9時15分～9時30分

場 保健福祉センター2階調理実習室

内 栄養士による講義、調理実習、試食

対 3～8か月児の保護者

定 12人 費 350円

物 母子健康手帳、エプロン、三角巾、米2分の1カップ、ベビースプーン、

他 託児あり。

申 11月19日(火)までに

問 健康課☎(81)5546

健康ポイント対象事業  
健康普及員主催「軽やか体操クラブ」

時 11月28日(木) 13時30分～15時

場 井ノ口公民館講堂

内 生活習慣病予防しらすぎ体操、ストレッチ、ループ体操、健口体操、ラ

ジオ体操、健康ミニ講話など

対 町内在住の20歳以上の方 費 無料

物 室内履き、飲み物(水、お茶など)、タオル

他 体操のできる服装でお越しください。

申 不要 問 健康課☎(81)5546

口腔がん検診

時 11月7日(木) 9時30分～12時

場 (一社)足柄歯科医師会歯科保健センター 歯科診療室

対 南足柄市及び足柄上郡5町に在住の方

費 1,000円

他 応募者多数の場合、抽選。結果は10月

24日(木)までに郵送でお知らせします。

申 ハガキに住所、氏名、年齢、性別、「口

腔がん検診希望」と明記の上、10月

10日(木)必着で次へ

問 (一社)足柄歯科医師会口腔がん検診係

☎(74)1180 平日10時～15時

〒250-0101

南足柄市班目1547

足柄歯科医師会 地域医療連携室

自宅、施設、病院で歯科診療、口腔ケアが受けられます。高齢の方、お身体の不自由な方で次のようなお悩みをお持ちの方、またそのご家族はどうぞお気軽にご相談ください。

・歯科医院への通院が困難になった

・入れ歯が壊れた、合わない

・お口でうまく食べられなくなってきた

・口内炎がよくできる

・口腔ケアを受けたい

・在宅で診療を受けたいが治療費が心配など

問 一般社団法人足柄歯科医師会

足柄歯科医師会地域連携室

☎(74)4185 平日10時～16時

✉ ashigarashika@gmail.com

相談

精神保健福祉相談

こころの不調に関する相談(専門医師の受診の要否や家族の接し方等)を医師がお受けいたします。

時 10月10日(木) 13時30分～

1人1時間程度

場 足柄上合同庁舎4階小田原保健福祉事務所足柄上センター

申 事前予約制。

問 小田原保健福祉事務所足柄上センター

保健予防課☎(83)5111

内線433、434

認知症に関する相談

もの忘れが多くなったと感じたり、認知症では?と気になるような行動や体調の変化に気づいた方、気軽に相談ください。

時 10月16日(水) 9時30分～15時

場 保健福祉センター1階高齢者あんしん相談センター 費 無料

申 前日までに中井町地域包括支援センター☎(81)2441

健康相談

時 10月17日(木) 9時30分～11時30分

場 保健福祉センター2階集団指導室

内 保健師・管理栄養士による病気の予防や健康づくりに関する相談

申 前日までに健康課☎(81)5546

町長相談

時 10月24日(木) 9時～11時

場 役場2階町長応接室

内 町政に関する意見や相談

申 10月17日(木)までに

問 総務課☎(81)1111

行政相談

時 10月30日(水) ①9時30分～11時30分

②13時30分～15時30分

場 ①役場3階3C会議室

②井ノ口公民館研修室

内 行政相談委員会による行政の仕事に関する相談 問 総務課☎(81)1111

心配ごと相談

時 10月30日(水) ①9時30分～11時30分

②13時30分～15時30分

場 ①役場3階3C会議室

②井ノ口公民館研修室

内 日常生活での悩みや心配事相談

問 社会福祉協議会☎(81)2261

無料法律相談

時 10月30日(水) 9時30分～11時30分

場 役場3階第2委員会室

内 弁護士による無料法律相談

申 10月23日(水)までに

問 総務課☎(81)1111

りあん出張相談

時 11月5日(火) 14時～16時

場 保健福祉センター2階集団指導室

内 「相談支援センターりあん」による障がいに関する相談

問 福祉課☎(81)5548

行政相談週間

10月7日(月)～13日(日)は行政相談週間です。

行政相談制度は、総務大臣から委嘱を受けた行政相談委員が、国の行政機関などの業務に関する苦情、意見、要望などを聞き、その声を担当の行政機関に届け、行政サービスの改善につなげる制度です。

中井町では2人が委嘱され、毎月行政相談を行っています。

問 総務省神奈川行政評価事務所

☎(0570)090110

社会保険労務士無料相談会

時 10月14日(月) 10時～16時

場 ハルネ小田原うめまる広場およびJR小田原駅東口2階二宮金次郎像前広場

内 労働問題、社会保険などの相談

問 神奈川県社会保険労務士小田原支部

☎(36)4149

## 相談

### 街頭労働相談会

かながわ労働センターの職員が、労働問題に関するご相談・質問にお答えします。

**時** 10月20日(日) 10時～16時

**場** 中井中央公園「美・緑なかいフェスティバル2019」会場 **費** 無料

**問** 神奈川県かながわ労働センター  
湘南支所 ☎ 0463(22)2711

### 無料法律相談会

弁護士が日常生活のお悩みに関する相談を受け、解決に向けたアドバイスをします。

**時** 10月29日(火) 13時～17時(1人30分)

**場** 南足柄市役所市民相談室(議会棟1階)  
**対** 南足柄市および足柄上郡5町に在住・在勤・在学の人

**定** 8人(先着順) **費** 無料

**申** 10月24日(木)までに  
**問** 南足柄市市民相談室 ☎ (73)8004

## ご案内

### 指定金融機関の交替

10月1日より、町指定金融機関が中南信用金庫からかながわ西湘農業協同組合に交替しました。

これに伴い、同日より同農業協同組合中井支店の職員が、役場内派出所職員として勤務しています。

期日は、令和3年9月末までの2年間です。

**問** 会計課 ☎ (81)3904

## 10月1日は「浄化槽の日」

浄化槽の法定検査、保守点検、清掃を定期的に行いましょう。管理が不十分だと悪臭がします。

また、下水道区域外にお住まいで単独処理浄化槽の方は、壊れる前に合併処理浄化槽に切り替えましょう。補助金増額中です。

合併処理浄化槽の維持管理補助金を新設しました。(浄化槽区域のみです)  
**問** 法定検査・神奈川県保健協会  
☎ 0463(73)0511

### 保守点検・小田原保健福祉事務所

足柄上センター ☎ (83)5111  
清掃・共和衛生工業  
☎ (82)0030

### 補助金・環境上下水道課

☎ (81)3903  
**し** 尿処理手数料について

消費税が10%になり、し尿処理手数料が388円から396円に変更となりました。

388円券は使えなくなりましたので、396円券をご利用ください。なお、未使用のし尿処理券は還付請求できません。

### 購入 税務町民課、井ノ口公民館

**還付** 環境上下水道課  
※左記3点をご持参ください。

- ① 認印(シヤチハタ不可)
- ② 振込先口座情報(現金不可)
- ③ 未使用し尿処理券

**問** 環境上下水道課 ☎ (81)3903

## 10月1日から 年金生活者支援給付制度が始まります!

年金生活者支援給付金は、公的年金等の収入や所得額が一定基準額以下の年金受給者を支援するために、年金に上乗せして支給されるものです。

受け取りには請求書の提出が必要です。ご案内や事務手続きは、**日本年金機構(年金事務所)**が実施します。

### ●対象となる方

#### ■高齢基礎年金を受給している方

(以下の要件をすべて満たしている必要があります)

- ・65歳以上である
- ・世帯全員の町民税が非課税となっている
- ・年金収入額とその他所得額の合計が約88万円以下である

#### ■障害基礎年金・遺族基礎年金を受給している方

(以下の要件を満たしている必要があります)

- ・前年の所得額が約462万円以下である

### ●請求手続き

①平成31年4月1日以前から年金を受給している方

⇒対象となる方には、日本年金機構から請求手続きの案内が9月上旬から順次届いています。同封のはがきを記入し、日本年金機構へ提出してください。

②平成31年4月2日以降に年金を受給し始めた方

⇒年金の請求手続きと併せて年金事務所または税務町民課で請求手続きをしてください。

**問** 給付金専用ダイヤル(ナビダイヤル)

☎ 0570(05)4092



### 神奈川県最低賃金改正

10月1日から神奈川県最低賃金は時間額1,011円(28円引き上げ)となりました。

**問** 神奈川県労働局労働基準部員金室  
☎ 045(211)7354

### 建退共制度

この制度は、建設現場で働く方々のために、「中小企業退職共済法」という法律により国が作った退職金制度です。

事業主の方は、現場で働く方々の共済手帳に働いた日数に応じて、掛金となる共済証紙を貼り、その労働者が建設業界で働くことをやめたときに、建退共から退職

金を支払うという、いわゆる業界全体での退職金制度です。

**問** 建退共神奈川県支部  
☎ 045(201)8485

## テニスポーツ

### テニスコート利用者会議

12月～令和2年2月の土・日・祝日(ナイターは除く)にテニスコートの利用を希望する団体間において、利用日の調整を行います。利用を希望する団体はご出席ください。

**時** 11月7日(木) 19時～

**場** 農村環境改善センター1階和室  
**問** 生涯学習課 ☎ (81)3907



**第19回自治会親善パークゴルフ大会**

地域の親睦と健康の増進を図るため、自治会対抗のパークゴルフ大会を開催します。

**時** 11月17日(日) 受付8時30分  
**場** 中井中央公園パークゴルフ場

**場** 大会について

・小学3年生以上の男女各2人、計4人で1チームとし、1自治会につき2チーム以内とします。

**他** 組み合わせ、スタート時間については町で抽選を行い、決定します。

**申** 小雨決行。中止の場合、当日7時30分に防災行政無線でお知らせします。

**申** 各自自治会でとりまとめ、11月1日(金)までに次へ

生涯学習課 ☎(81)3907

**募集**

**里都まち♡なかい農作物収穫体験 第三弾 みかん・サツマイモコース**

自然豊かな中井町で農作物の収穫体験をしてみませんか？

紅葉の季節、中井中央公園からハイキングコースを歩いて、みかん狩り・芋掘りなどを体験することができます。

農業や食育に関心のある方はぜひご参加ください。

**時** 11月9日(土) 9時～、10時  
**定** 各回30人(新規参加者優先、人数が多いため抽選)

1人1,500円(未就学児は無料)

**費** 作物はみかん、さつまいも、人参、大根

**他** 荒天の場合は延期または中止  
・未成年者は保護者の方と一緒に参加してください。

**申**

・未就学児は収穫物の配布はありません。  
10月15日(火)までに町ホームページから専用フォームに入り必要事項を入力、またはお電話でお申込みください。

**問** 産業振興課 ☎(81)1115

**消費生活相談員**

南足柄市消費生活センターにて、消費生活相談の受付業務及び消費生活に関する啓発業務等に従事する、消費生活相談員を募集します。

**募集人数** 1名

**応募資格** 次のいずれかの資格を有する人

- ①消費生活相談員
- ②消費生活専門相談員
- ③消費生活アドバイザー
- ④消費生活コンサルタント

**選考方法** 書類選考、個人面接

**採用予定日** 令和元年12月1日

**報酬等** 時給1,540円

(交通費は別途支給)

**勤務日数** 月10日程度

**勤務時間** 9時15分～17時

**他** 履歴書(南足柄市指定)や募集要項などは南足柄市 ホームページから窓口で入手できます。

**申** 11月5日(火)までに、履歴書、応募資格を証明する書類の写しを窓口へ直接または郵送(必着)で提出。

**問** 南足柄市秘書広報課市民相談室  
☎(73)8004  
〒250-0192  
南足柄市関本440番地

**第7回開成カールットオープン大会**

出場チームを募集しています。年齢、性別、障がいの有無にかかわらず楽しめるスポーツなので、気楽に参加してみませんか。

**時** 11月24日(日) 10時～16時  
受付9時15分

**場** 開成町福祉会館1階多目的ホール

**対** 西湘地区に在住・在勤の方

**定** 1チーム3～4人。チームが組めない方はご相談ください。

**費** 大人600円、高・大学生300円、中学生以下200円

**申** 11月9日(土)までに

カールット神奈川西湘クラブ 中野

**問** ☎・FAX(82)4368

**「おいしく食べて なくそう、食品ロス」**

食べられるのに廃棄された「食品ロス」は、国内で年間646万トンに上り、そのうち4割強にあたる289万トンが家庭から出ています。



大量の食品廃棄は処理や再生のために二酸化炭素(CO2)を発生させ、環境に負荷を与えます。また、飢餓に苦しむ途上国がある中、食料資源の効率的な利用という面からも問題になっています。

日々の買い物や食事で食材を無駄にしない工夫は、かけがえのない地球環境を守ることもつながっています。

**みんなで実践 食品ロス削減のポイント**

- 買すぎない…食材を買すぎたり、家にあることを忘れて同じものを買ってしまうと、使い切れずに捨てることになりかねません。買い物の前には食品の在庫を確認し、必要なものと量を把握して買うように心がけましょう。
- 使い切る…食材は、痛む前に使い切りましょう。調理の際に食べられる部分まで過剰に捨てることも食品ロスにつながります。厚くむいた大根の皮、ブロッコリーの茎、長ネギの青い部分なども無駄なく食べましょう。
- 食べきる…外食をする際は、残さず食べられる量を注文しましょう。特に、宴会で食べ残す量は、昼食の約8倍といわれています。料理を楽しむ時間を設け、全員で食べきる工夫も効果的です。

**問** 環境上下水道課 ☎(81)3903

## 講座

### カレイドフレーム教室

新しいアレンジメントのカレイドフレームで壁飾りを作ろう。  
**時** 11月8日(金)10時〜12時  
**場** 井ノ口公民館工芸室  
**定** 20人 **費** 1人1,500円  
**講** ヨーロピアンフラワーデザイン  
**申** インストラクター 原美知子氏  
**問** 10月25日(金)までに費用を添えて次へ  
**場** 井ノ口公民館(81)3311



### パンづくり教室

ポリ袋で混ぜてこねての簡単ロールパンづくりにチャレンジ。  
**時** 11月12日(火)10時〜13時30分  
**場** 井ノ口公民館調理実習室  
**定** 10人 **費** 1人500円  
**講** パンくらぶさきいろ 小島朋子氏  
**物** エプロン、三角巾、ふきん  
**申** 11月5日(火)までに費用を添えて次へ  
**問** 井ノ口公民館(81)3311

### 誰でもできる肺炎予防講座

誰でも起こり得る肺炎を理解して、メカニズムを学び、生活の中での注意点や手軽な体操で肺炎を予防しましょう。  
**時** 11月6日(水)、20日(水)14時〜15時  
**場** 井ノ口公民館研修室  
**定** 30人 **費** 無料  
**講** 医療法人社団TKG会 鴨宮北口  
**申** 歯科 言語聴覚士 宮内辰也氏  
**問** 10月31日(木)までに  
**場** 井ノ口公民館(81)3311

## イベント

### わくわく広場(園庭開放)

園庭を開放し、未就学児の親子同士が交流できる場を支援します。(自由遊び)  
**時** 10月29日(火)10時〜11時  
**時** 11月8日(金)10時〜11時  
**場** なかいこども園どんぐり棟園庭  
**物** ※雨天時はどんぐり棟遊戯室  
**申** 帽子、タオル、水筒、着替え **不要**  
**問** なかいこども園(81)1128

### 楽しく学ぼう！ママ'sキッチン

ママたちが楽しみながら学べる料理教室です。今年度は「災害食」について学びます。お子さんと一緒に作った料理を味わうこともできますよ。  
**時** 10月31日(木)10時〜13時  
**場** 保健福祉センター2階調理室  
**対** 町内在住の子育て中の保護者  
**定** 15組(先着順) **費** 500円(材料費)  
**講** 中井町健康課管理栄養士  
**他** 託児あり。ご相談ください。  
**申** 10月1日(火)より  
**問** 子育て支援センター(81)3365

### なかいほつとカフェ

認知症の方やそのご家族、地域の方などが認知症について理解を深めたり、自由におしゃべりできる交流の場です。介護や認知症に関する相談もできます。  
**時** 11月13日(水)10時〜11時30分  
**場** なかい里都まちCAFÉ  
**内** 散策、お茶を飲みながら懇談  
**費** 350円(喫茶代)  
**申** 11月6日(水)までに  
**問** 健康課(81)5546  
**場** 中井町地域包括支援センター(81)2441

### 小田原青色申告会青年部

美・緑なかいフェスティバルに出店し、ワークショップなどを開催します。  
**時** 10月20日(日)10時〜16時  
**場** 美・緑なかいフェスティバル会場内  
**内** ・パソコン相談窓口(Windows10)  
 ・ミニリース作り体験(親子での参加可)  
**問** 小田原青色申告会 高橋  
 ☎070(3837)9038

### 中井やまゆり祭

アトラクションや、利用者の皆さんによる楽器演奏があります。ぜひご来園ください。  
**時** 10月26日(土)10時〜14時  
**場** 神奈川県立中井やまゆり園  
**内** 園での生活や活動の紹介、模擬店、バザー、吹奏楽演奏などのアトラクションなど

### 中井やまゆり園地域支援課

**問** 中井やまゆり園地域支援課  
 ☎(81)0288

### かながわ消防フェア2019

**時** 10月26日(土)12時〜15時  
**場** 小田原城址公園二ノ丸広場  
**内** 消防車両展示、消火体験、非常食提供等  
**他** 荒天中止

### 河村城址と室生神社の流鏝馬見学

山北周辺を治めた河村氏ゆかりの河村城址を訪ね、その後、800年以上の伝統のある神奈川県無形民俗文化財指定の「室生神社の流鏝馬」を見物するツアーです。  
**時** 11月3日(日)9時45分集合  
**場** JR御殿場線山北駅北口正面(集合)

## こどもたちのしあわせのために～里親制度をご存知ですか～

里親制度とは、さまざまな事情により家庭で生活できなくなった子どものために里親の家庭を提供し、あたたかい愛情と理解をもって育てていただき、子どもが「心身ともに健やかに育つ権利」を守る制度です。  
 里親には、縁組をして自分の子どもとして育てるだけではなく、次のような活動もあります。

長期委託	子どもと養子縁組をせずに長期間の養育を目的とした委託
緊急一時保護委託	家庭での養育が一時的に困難となった子どもの養育を目的とした委託
3日里親	施設で暮らしている子どもの家庭体験を目的とした活動

### ◆里親講座のお知らせ

**時** 10月25日(金)10時〜12時 **場** 児童養護施設ゆりかご園  
**内** 里親制度説明、里親体験談 **申** 小田原児童相談所 ☎(32)8000  
**問** 社会福祉法人家庭養育支援センター ゆりかご園 ☎(48)4921

**内** 山北駅北口↓鉄道公園↓盛翁寺↓河村城址歴史公園↓八幡神社↓室生神社  
**定** 30人(先着順)  
**費** 500円(資料代、傷害保険代)  
**物** 昼食、飲み物、雨具、筆記用具、健康保険証(コピー可)  
**他** ・雨天中止。一部坂を歩きますので、歩きやすい靴、服装でご参加ください。  
 ・室生神社で解散。山北駅までは徒歩10分程度です。  
**申** 10月25日(金)までに  
**問** 足柄観光ガイドの会 高橋  
 ☎090(7700)9489

今月の行事予定

- 1火 りあん出張相談
- 2水 3～4か月児健康診査
- 3木
- 4金
- 5土
- 6日
- 7月
- 8火
- 9水 幼児歯科教室・健康診査  
初心者向けウクレレ教室
- 10木
- 11金 健康づくりウォーク(七国コース)
- 12土 なかいこども園運動会
- 13日
- 14月 体育の日
- 15火
- 16水 就学時健康診断(井ノ口地区)  
認知症に関する相談
- 17木 健康相談  
親子で楽しいリトミック
- 18金 軽やか体操クラブ
- 19土
- 20日 美・緑なかいフェスティバル2019
- 21月
- 22火 即位礼正殿の儀
- 23水 育児相談、初心者向けウクレレ教室
- 24木 町長相談
- 25金
- 26土 おはなし会
- 27日 親と子の料理教室
- 28月 健康づくりウォーク(健康づくりコース)
- 29火 認知症サポーター養成講座、わくわく広場
- 30水 就学時健康診断(中村地区)  
心配ごと相談・行政相談  
無料法律相談
- 31木

箱箱箱展

家の中に眠っていた色々な「箱」を、  
かわいくステキに変身させてみました。  
**時** 10月25日(金)、26日(土) 10時～15時  
**場** 比奈窪自治会館  
**問** (比奈窪) 台田通りお茶飲み会 城所  
**☎** (81) 3184

自然教室

「丹沢の森と水のひみつ探検隊」

宮ヶ瀬周辺の沢や森で丹沢の森と  
水のひみつを探ろう！  
**時** 11月4日(月) 10時～15時30分  
**場** 宮ヶ瀬やまなみセンター(集合)  
**対** 小学生とその保護者  
**定** 30人(抽選)  
**費** 500円(保険代・資料代込)  
**他** 雨天中止

**申** 往復はがきに行事名、参加者全員の  
氏名、ふりがな、年齢、電話番号を  
記入し、10月21日(月)必着で次へ。  
**問** 神奈川県立秦野ビジターセンター  
**☎** 0463(87)9300  
〒259-1304  
秦野市堀山下1513

バウムクーヘン作り

**時** 11月9日(土) 10時～15時  
**場** 足柄森林公園丸太の森  
**内** 森の中でバウムクーヘン作りに挑戦します。  
**対** 一般(小学生以下は保護者同伴)  
**定** 20組(先着順)  
**費** 1組3,000円(材料、保険代等)  
**物** お弁当、飲み物、軍手、タオル、汚れ  
てもいい服装。

**申** 10月26日(土) 9時より電話で  
足柄森林公園丸太の森  
**☎** (74) 4510

2019あしがらアートの森

**時** 11月10日(日)、16日(土)、17日(日)  
10時～16時  
**場** 旧南足柄市立北足柄中学校  
**内** 絵画展やワークショップ  
**費** 入場無料。ワークショップには参加  
費が必要。

**問** NPO法人あしがらアートの森  
**☎** (73) 1618  
**HP** <http://art-no-mori.com/>

黒岩知事との対話の広場

観光振興による県西地域の活性化  
について、黒岩知事と意見交換してみ  
ませんか。

**時** 11月21日(木) 18時30分～20時

**場** 小田原合同庁舎3B会議室

**内** 観光振興で地域を活性化！

・地域のための活動が未病も改善する  
・手話通訳とパソコン文字通訳をご  
用意します。

**他** 駐車場に限りがありますので、公  
共交通機関をご利用ください。  
・託児あり。申込時にお伝えください。  
**申** 11月14日(木)まで

**問** 詳細はホームページをご覧ください。  
県西地域県政総合センター  
企画調整課 ☎(32)8903  
**HP** <http://www.pref.kanagawa.jp/doc/s/m2g/cnt/f417344/p674353.html>

公共施設電話番号

- 町役場(代表) ☎(81)1111
- 井ノ口公民館 ☎(81)3311
- 子育て支援センター ☎(81)3365
- 足柄消防署中井出張所 ☎(81)0858
- 松田警察署 ☎(82)0110
- 足柄東部清掃組合(大井町) ☎(83)1554
- 足柄上地区休日急患診療所(開成町) ☎(83)1800



飲料水水質検査結果

先月実施した検査では、飲料水の水質に異常は  
ありませんでした。詳細は、町ホームページか  
下記へお問い合わせください。

**問** 環境上下水道課業務班 ☎(81)3903

高齢者の総合相談

(気軽にご相談ください)

介護に関する心配ごとや介護予防、生活に関するさまざまな相談

**時** 毎週(月)～(金) 8:30～17:15(土・日・祝日・年末年始を除く)

**場** 保健福祉センター1階 **問** 地域包括支援センター ☎(81)2441

教育相談

(予約不要、電話・電子メール相談可)

中学校までの教育に関する相談

**時** 毎週(月)～(金) 8:30～17:15

**問** 教育課 ☎(81)3906 [kyouiku@town.nakai.kanagawa.jp](mailto:kyouiku@town.nakai.kanagawa.jp)

たんぼ教室(井ノ口公民館内) ☎(80)0080

電話で確認！  
防災行政無線

防災行政無線の放送内容を電話で確認できます。

☎(81)1117へ発信⇒放送内容自動再生

4日前までの放送を聞くことができます。お聞き漏らしの際はご利用ください。



内科・循環器内科・小児科  
**なかいファミリークリニック**

休診日：日曜・祝日・土曜午後 往診：木曜午後

	月	火	水	木	金	土	日
午前 9時~12時	○	○	○	○	○	○	/
午後 15時~18時	○	○	○	往診	○	/	/

TEL.0465-81-8822  
県道71号線中井電話局交差点すぐそば

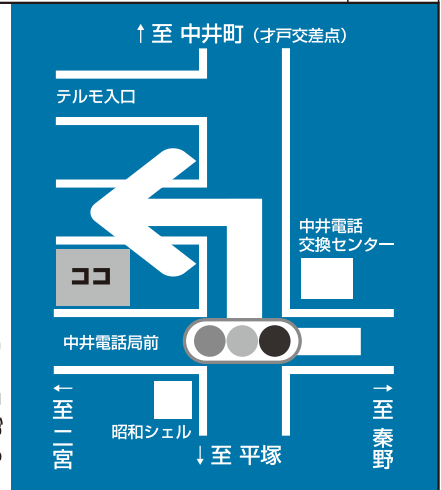

なかい里都まち  
**CAFE**

10月の定休日 7日、15日、21日、28日

営業時間 10時30分~16時  
電話 0465-20-7393  
住所 中井町比奈窪580 (中井中央公園内)



ホームページ



フェイスブック

煌めきマクラメ ワークショップ  
アロマペンダント作り

10月9日(水)  
13:00~

定員 6人  
費用 2,500円(お茶代込み)  
講師 楓窯工房  
ひーりんぐ陶芸  
高田リツ子 先生



申込みは、なかい里都まちCAFEへ

**広告募集**

町ホームページに広告  
を載せてみませんか

【広告掲載料(1か月当たり)】  
町内に事務所または事業所を  
有する広告主 3,000円  
上記以外の広告主 5,000円

詳細は町ホームページもしくは以下  
までお問い合わせください。  
問合せ 地域防災課 ☎81-1110  
[https://www.town.nakai.kanagawa.jp/form/s/info/info.aspx?info\\_id=3743](https://www.town.nakai.kanagawa.jp/form/s/info/info.aspx?info_id=3743)



**中井町建築組合**

工事の事なら地元の  
業者におまかせを!!

- 耐震工事
- 外壁塗装
- 内装工事
- 電気工事
- 屋根工事
- 外構工事
- リフォーム

- (有)岩本設備工業 川口塗装 (有)かとう建築
- (有)及川板金工業 須藤建設 (株)荘司工務店
- (株)小嶋板金工業 (株)川瀬鉄工 (有)峯尾鉄工所
- (有)福美塗装 (有)中井電気 (有)山本建設
- (有)丸伸板金工業 (有)成川設備工業所

【連絡先】中井町北田375-1 担当：田中  
☎ 0465-81-3429

**広告募集**

広報なかいに広告  
を載せてみませんか

掲載一回あたり	町内に事業所 を有する広告主	左記以外の広告主
65mm×56mm	2,000円	3,000円
65mm×118mm	4,000円	6,000円
65mm×180mm	6,000円	9,000円

詳細は以下まで  
お問い合わせください。

問合せ 地域防災課  
☎81-1110

# 里都まち♡俳句

新涼や瞳の青い板ノ心

尾崎竹詩

憂きことの心和ごみしちろ虫

城所孝子

心地よき朝の冷氣に活力を

池田ミツ子

鳴き初めし蟲に開けおく仏間かな

石黒雅風

秋の灯をともして気付く一人かな

安藤泰彦

コスモスの庭に呼ばれてジャンプして

與名本真生

庭先に実柘榴裂ける無住かな

水島すすむ

ただいまと言えはお帰り良夜かな

長谷川昭放

八月の鞆いつばい山と海

八木和子

栗の木の下を歩くと「いが」いつばい

松本幸子

## 人口の動き

(令和元年9月1日現在の人口と8月中の異動)

人口合計 9,389人(0人)

男 4,712人(△6人)

女 4,677人(6人)

出生 2人 転入 35人

死亡 10人 転出 27人

世帯数 3,451世帯(7)

## わたしの提案

町では、皆さんの意見や提案を町政に反映させる「わたしの提案」制度を取り入れています。町への提案がありましたら、提案箱やホームページにお寄せください。皆さんのご意見をお待ちしています。

### ●提案箱設置施設

中井町役場 農村環境改善センター  
保健福祉センター 井ノ口公民館  
境コミュニティセンター  
なかい里都まちCAFÉ

## ゆとりブック

農村環境改善センターの図書室が改装され、広く綺麗になりました。読書の秋です。皆さまぜひご利用ください。

本を年に何冊読むか？という話題を度々耳にします。私は、1年のうちに2週間くらい、とても本を読みたい時期がきて、その時期にはかなりのスピードで本を読むのですが、それ以外は読書から遠ざかっています。

ちなみに、書籍もマンガも、同じ本を何回も読み返すタイプです。「〇りポツ〇」なんて、何十回読んだことか。同様の方がいましたら、こそり教えてください。(Y)

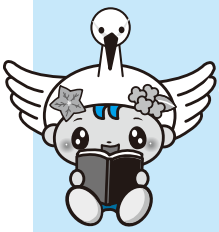

## 今月の新着図書

農村環境改善センター図書室 ☎ (81) 3907

### ◆一般書◆

- 森があふれる (彩瀬まる)



- 落日 (湊かなえ)
- 罪の轍 (奥田英朗)

### ◆児童書◆

- おばあちゃん、ぼくにできることある？  
(作/ジェシカ・シェパード、訳/おびかゆうこ)
- ライオンになるには  
(作/エド・ヴィアー、訳/きたむらさとし)
- スノーウィとウッドイ  
(作/ロジャー・デュボワザン、訳/石津ちひろ)

井ノ口公民館図書室

☎ (81) 3311

### ◆一般書◆

- ノワールをまとう女 (神護かずみ)  
【第65回江戸川乱歩賞受賞】
- ごめんなさいといえる (小学館文庫)  
(三浦綾子)
- 時間の花束 一幸せな出逢いに包まれて—  
(三浦百恵)

### ◆児童書◆

- ハロウィーンくまちゃん  
(作/シャーリー・パレント、絵/デイヴィット・ウォーカー、訳/福本友美子)



- しょうぎのくにであそぼう はじめてのしょうぎえほん  
(作/中倉彰子、絵/福山知沙)
- おしりたんてい ラッキーキャットはだれのてに!  
(作・絵/トル)

### 「おはなし会」井ノ口公民館 図書室

楽しい紙芝居や読み聞かせ、折り紙で遊びます。

日時 10月26日(土) 10時20分から11時

活動団体 おはなしたまてばこ



## 自転車の安全な乗り方大会で快挙!

8月22日(木)、南足柄市体育センターにおいて開催された「第41回自転車の安全な乗り方大会 足柄上地区大会」に、中村小・井ノ口小の児童12人が出場し、練習の成果を披露しました。

中井町のチームとしては36年ぶりに、ききょうチームが優勝するなど大健闘しました。ききょうチームは来年6月、神奈川県大会に出場します。



見事優勝した「ききょうチーム」  
左から宮本さん、梅橋さん、石渡さん、井上さん

団体成績 第1位 ききょうチーム  
第8位 しらさぎチーム  
第11位 なかまるチーム



### 出場メンバー・成績(敬称略)

- ・ききょうチーム(井ノ口小)  
石渡瑛登 宮本初菜 井上京助 梅橋莉子
  - ・しらさぎチーム(井ノ口小)  
加々見奏佑 木村明日 高橋駿太 松本実来依
  - ・なかまるチーム  
矢部陽大 重田柑菜 佐藤真帆 高見真央
- 個人賞 第5位 石渡瑛登 第6位 梅橋莉子  
学科満点賞 宮本初菜 敢闘賞 加々見奏佑

## ご長寿をお祝い



9月8日(日)、農村環境改善センターにて敬老会が開催されました。式典では長寿夫妻へ祝品贈呈や、小・中学生による敬老福祉作文コンクール入選者表彰および発表が行われました。

## 井ノ口小 PTA が表彰されました



←井ノ口小学校PTA会長 小清水なつみさん

9月4日(水)、神奈川県庁で行われた「優良PTA 神奈川県教育委員会表彰式」において、井ノ口小学校PTAが優良PTAとして表彰されました。神奈川県では井ノ口小を含め40校の表彰がありました。

町のインスタ映えを撮影中

#中井町フォトコン2019



中井町  
公式

Instagram



町の最新情報を更新中



中井町  
公式

facebook



町の最新情報をつぶやき中



中井町  
公式

twitter



里都まちなかいいをアプリで配信中



マチイロ

