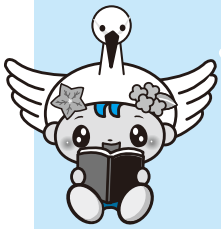

# 今月の新着図書 New books

**農村環境改善センター図書室☎(81)3907**

◆一般書◆

・図解眠れなくなるほど面白い昭和の話
（町田忍/監修）
・雨上がりのビーフシチュー（古矢永塔子）
・ちゃぶ台ぐるぐる（群ようこ）

◆児童書◆

・やさしいさんぽつや
（くすのきしげのり/作、横須賀香/絵）
・開運えんぎもの図鑑（高野紀子）
・視線の先のきみと（神戸遙真）

**井ノ口公民館図書室　☎(81)3311**

◆一般書◆

・馬のこころ（瀧本彩加）
・太閤記解剖図鑑
（柴裕之/監修、かみゆ歴史編集部/編著）
・暁星（湊かなえ）

◆児童書◆

・ゆきのひのさんぽ（とりごえまり）
・注意読本（五味太郎）
・まるごとわかる！世界の乗りもの大図鑑
（ＤＫ社/編集、竹田純子/訳）

**多く貸し出されている本をピックアップ！**

・暗闇法廷（下村敦史）
・人生はマナーでできている（高橋秀実）
・ネコの手を借ります。（山本甲士）
・オーロラが見られなくても（近藤史恵）
・森崎書店の日々（八木沢里志）
・たからぶねの七ふくじん（岡田よしたか）
・ドラえもん科学ワールドロボットの世界
（藤子Ｆ不二雄/まんが、藤子プロ/監修・飯田史也/監修）
・バースデーケーキができたよ！（くぼりえ）
・きれてる？と！のえほん２（鈴木のりたけ）

**本の検索・予約はインターネットで♪**

図書の検索や、おすすめの図書、貸出ランキングなどを見ることができます。図書の予約をすることもでき、貸出可能になったらメールでお知らせします。ぜひご利用ください！

# 里都まち♡俳句

雪吊の松の機嫌を訊く庭師　長谷川昭放
断崖を造りし怒涛野水仙　尾崎竹詩
裸木も朝の陽を浴び泰然と　池田ミツ子
初阿夫利嶺さがみ野へ裾大の字に　石黒雅風
初しぐれ高麗のふもとのうす灯り　雑色吉臣
空っ風シャッター半分銀ぶらし　城所孝子
寒寒と石に隠れし冬の草　櫻井正継
味付けぬ湯豆腐の芯ただ熱し　春太郎
昏睡も解ける兆しや福寿草　與名本真生
紅猿子鳥来て探鳥がどっとわく　笹尾雅美

初日の出一年分の深呼吸　山口幸子
新たまの川面ゆきかうめおと鷺　ひとひら
元日や「ゆっくりしいや」と子の遺言　大佐田うづき
大晦日湯船の中の亡者たち　水口ヒデ子
初神籤良縁ありと云はれても　安藤泰彦
大初日天馬がかける句の宇宙　足立和子
白杖の家の椿や絞り咲き　加藤知広
遠鐘や坂東七番除夜の鐘　水島すすむ
吾輩は今日も猫なり去年今年　岩谷五輪
こたつねこまだかと皆を待ちにけり　大嶋晃子
初春の富士を据へたる里都の丘　八木和子

## 人口動き

（令和8年1月1日現在の人口と12月中の異動）

人口合計　8,804人（△2人）
男　4,398人（△3人）
女　4,406人（1人）
出生　3人　転入　36人
死亡　14人　転出　27人
世帯数　3,550世帯（8）

## わたしの提案

町では、皆さんの意見や提案を町政に反映させる「わたしの提案」制度を取り入れています。町への提案がありましたら、提案箱やホームページにお寄せください。皆さんのご意見をお待ちしています。

●**提案箱設置施設**
**中井町役場　農村環境改善センター**
**保健福祉センター　井ノ口公民館**
**境コミュニティセンター**
**なかい里都まちCAFE**

## さとりごと

今年もはたちのつどいの取材に伺いました。はたちを迎えた皆さん、おめでとうございます。晴れ着やスーツを身にまとった式典中の様子は、とても大人びていて立派でした。また、久しぶりに会ったであろう友人たちと楽しそうに会話する様子に、私まで温かい気持ちになりました。

２０２６年も早1か月が過ぎます。私は新年早々、インフルエンザに罹ってしまいました。妻と2人暮らしのため、どちらかが風邪をもらってくると、確実にもう1人うつります。ふたりとも40度近い熱に襲われながらも、なんとか完治。今年はこれ以上風邪に悩まされることが無いよう祈ります。昨年2月号のさとりごとを見返すと、去年の私も新年からインフルエンザに罹ってました。祈るよりも食事と睡眠を見直し、体力をつけるべきかもしれません。（Ｉ）